

Les études de Maïeutique

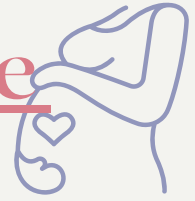

Hellooo ! Ici Marinamniotique, de retour pour cette petite fiche d'orientation qui vous permettra d'en savoir plus sur la filière maïeutique ! Vous y trouverez des informations et des témoignages de plusieurs membres de la promo de Ma2 ! Si vous avez des questions, ou que vous voulez simplement discuter de la filière, n'hésitez pas à me contacter !

Informations

- **Ma2** = 2ème année de sages-femmes
- **Sages-femmes** : profession **médicale** qui porte sur les connaissances de la femme
→ Ce sont donc des études et une profession ouvertes aux femmes comme aux hommes !!!

- Organisation des études :

LAS > **Ma2** > Ma3 > Ma4 > Ma5 > Ma6

(Nouveauté pour votre année ! Le diplôme d'Etat en Maïeutique devient un doctorat !)

- Les UE en Ma2 :

Semestre 1

- Agent Infectieux et Hygiène
- Appareil cardio-respiratoire
- Digestif, Dermato, Ophtalmo
- Reins et Voies urinaires
- Sémiologie générale
- Santé publique

Semestre assez général, de la médecine pour comprendre les bases du corps humain

Semestre 2

- Obstétrique, Maïeutique
- Puériculture, Néonatalogie et Pédiatrie
- Neuro, Appareil Locomoteur
- Tissu sanguin et Système immunitaire
- Hormonologie et Reproduction
- Sciences humaines et sociales

Semestre beaucoup plus concret, matières super intéressantes, on rentre dans le cœur du sujet et on commence à acquérir le raisonnement clinique

- Les stages en Ma2 :

Il s'agit d'une formation professionnalisante. Nous commençons très tôt dans l'année les TP, puis les **stages** :

- Stage infirmier en chirurgie de **4 semaines**
- Stage en maternité côté maman de **3 semaines**
- Stage en maternité côté bébé de **3 semaines**

Attention, ces infos correspondent à notre année mais il peut y avoir des changements au vu de la nouvelle réforme des 6 ans !

Plus on avance dans les années, plus on a de stages, et de plus en plus longs !

• Les compétences des sages-femmes :

(Issues du référentiel professionnel, situations cliniques et compétences du CNP Maïeutique)

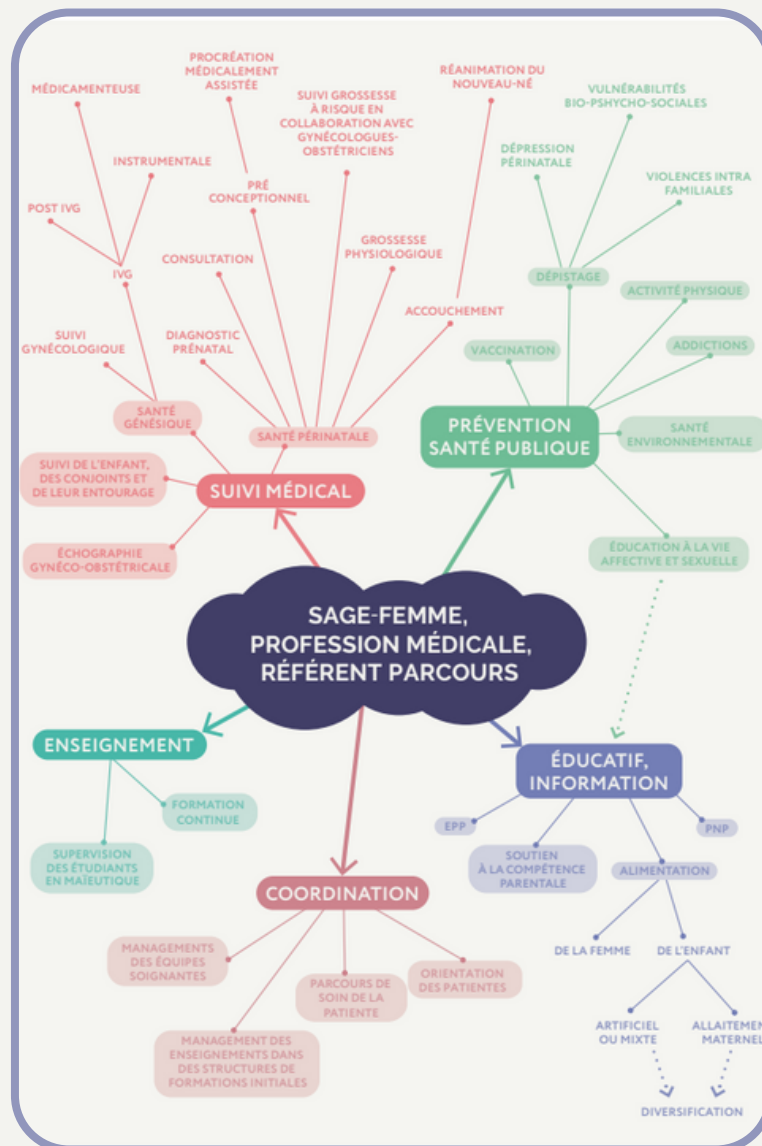

Témoignages

Il y a des témoignages plus ou moins longs, lisez ce que vous voulez :)

• Les questions :

1. Qu'est-ce qui t'attirait dans cette filière et pourquoi l'as-tu choisie ? (Stages, matières, perspectives professionnelles, ambiance...)
2. Avais-tu des aprioris ou préjugés sur la maïeutique en P1 ? Qu'en penses-tu maintenant ?
3. Comment vis-tu la 2ème année de Maïeutique (Ma2) par rapport à la P1 ? (Charge de travail, horaires, vie sociale...)
4. Quelles perspectives professionnelles as-tu après le diplôme ? (Diplôme Universitaire supplémentaire, hôpital, libéral, maison de naissances...)
5. Un petit message de motivation pour finir ce témoignage ?

• Elise

LAS 1 Lettres



1. C'était la filière qui m'intéresse le plus et la seule dans laquelle je me voyais aller. Les matières m'intéressaient énormément tout comme le côté social et très médical du métier. De plus, ce sont des études qui permettent d'être très vite responsable et spécialisé. La formation comporte énormément de stages ce qui permet de mettre en pratique beaucoup de choses et très vite. Le fait d'être dans une petite promo me rassure, les professeurs sont super accessibles et on se sent intégré dans le milieu médical.

2. Je n'avais pas forcément d'a priori mais peut-être juste un peu peur de tous les préjugés (salaires, statut, reconnaissance...) que l'on entend. La formation maïeutique est une formation très médicale contrairement à ce qui est dit, il y a énormément de choses à faire autour de la santé des femmes et du nouveau-né, cela ne se résume pas seulement à l'accouchement en salle de naissance. Ce sont des études très riches qui demandent beaucoup de rigueur mais qui sont surtout passionnantes. De plus avec les nouvelles réformes le métier est vraiment en train de se développer.

3. Il faut pouvoir suivre le rythme. Évidemment on a beaucoup plus de temps libre qu'en p1 mais cela demande quand même une certaine organisation en début d'année. Tout va très vite et la charge de travail est conséquente et augmente de plus en plus en fonction des années d'études. Il faut savoir gérer les stages et les cours à la fois, mais il ne faut pas oublier de se poser un peu, on est plus en première année !

4. Je n'ai pas encore de perspectives fixes, je suis intéressée par beaucoup de choses. Après l'obtention de mon diplôme j'aimerais surtout travailler dans le milieu hospitalier car c'est celui dans lequel j'ai envie d'évoluer. Pourquoi pas un Dû aussi mais aucune idée duquel, ils sont tous intéressants. J'aurai tout le temps de découvrir toutes les perspectives professionnelles du métier au travers des stages et de la formation.

5. Il faut rien lâcher, vous avez déjà accompli tellement de travail et promis ça finit toujours par payer. Ne soyez pas trop durs avec vous-même, vous faites des études qui sont très exigeantes alors soyez fiers de vous. La maïeutique vous envoie pleins de courage même si on sait que vous n'en avez pas besoin vu que vous êtes trop forts !!!

• Marie C.

LAS 1 Psycho



1. J'ai choisi cette filière parce qu'elle me permet de mêler l'aspect technique qui m'intéressait en médecine (petites chirurgies...) et le côté relationnel qui est beaucoup plus développé et enrichissant. En plus, le fait d'avoir beaucoup de stages et ce dès la Ma2 m'a tout de suite attirée, je ne me voyais pas continuer à faire du théorique comme en P1 pendant des années.

2. Je ne connaissais pas forcément le métier avant la P1, je me suis beaucoup renseignée à partir de l'année dernière et j'ai découvert tout l'ampleur du savoir médical qui concerne la maïeutique, qui est très sous estimé et peu connu. Ça a tendance à être beaucoup stéréotypé et c'est vraiment dommage parce que la spécialité est vraiment large.

3. Je la vis super bieeeeen ! L'ambiance de petit groupe permet une cohésion collective, les horaires sont pensés pour nous arranger et même si les cours sont obligatoires en présentiel ça reste raisonnable. Le rythme peut être soutenu parfois mais rien à voir avec la P1 (et cette année on peut sortir au moins !).

4. Je pense travailler à l'hôpital après mon diplôme pour continuer à me former à des situations qui peuvent être complexes. En parallèle j'aimerais bien faire un DU de sexologie ou autre (je sais pas encore y a beaucoup trop de possibilités). J'aimerais bien travailler en maison de naissance après.

5. C'est votre moment cette année !!! Je sais à quel point ça peut être compliqué et que la motivation peut parfois se faire attendre loooongtemps, c'est pour ça qu'il faut pas hésiter à vous renseigner sur les différentes filières (pas que Maieu, même si c'est la best ;)) pour se projeter et avoir un but. C'est bientôt la fin alors on donne tout !!!!! Grosse force à vous, si vous êtes là c'est pas pour rien !!

• Amy

LAS 2 Histoire



1. Parce que c'est une filière en pleine évolution, et où les perspectives de carrières s'élargissent de + en +. Nous avons une place importante dans la vie des femmes et des nouveau-nés, tant d'un point de vue médical, qu'humainement.
2. Je ne pensais pas que les sages-femmes avaient autant de responsabilités. Mais je me suis bien trompée car la sage-femme gère vraiment tout avant, pendant et après l'accouchement si pas de problème particulier. La sage-femme n'a pas que sa place dans l'obstétrique mais aussi ++ dans la gynécologie et c'est trop souvent oublié!
3. Très bien!! Néanmoins il y a beaucoup de travail quand même.. ce n'est pas les vacances comme on nous l'a fait croire hahaha^ mais on peut prendre du temps pour nous ++ malgré tout!
4. Je pense passer le DU échographie ou médecine fœtale et travailler en cabinet/centre spécialisé. J'aimerais quand même continuer à prendre des gardes en salle de naissance à côté pour rester dans le cœur du métier
5. Vous êtes dans les dernières semaines les P1, et je sais comme cette année voir ces deux années n'ont pas été faciles. Les résultats seront aussi peut-être un moment de doute, de déception, ou de joie (je vous le souhaite), tout peut arriver mais malgré tout écoutez votre cœur car c'est la clé pour se retrouver au bon endroit même si la filière finalement choisie n'était pas votre objectif de départ! Soyez fier de vous et soyez fier des choix que vous ferez.

• Manon

Votre super tutrice de maïeutique !
LAS 1 SV



3. Il y a autant de travail qu'en P1 mais comme il n'y a plus la pression de l'examen classant c'est quand même plus vivable que la première année. Tu peux largement avoir une vie sociale en 2ème année mais il faut faire attention à ne pas prendre trop de retard car il est très facile d'obtenir des rattrapages.
4. Une fois l'obtention du diplôme, j'aimerais passer un diplôme universitaire en néonatalogie ou en médecine materno-fœtale.
5. Cette première année est compliqué mais dites vous que dès que vous arriverez à l'école de Sage-Femme, dès le mois d'octobre, vous partez en stage. Les stages sont vraiment ce qui permet de rythmer cette année ! Donc tenez le coup, vous verrez la réussite n'en sera que meilleure !!

• Nélia

LAS 2 SV

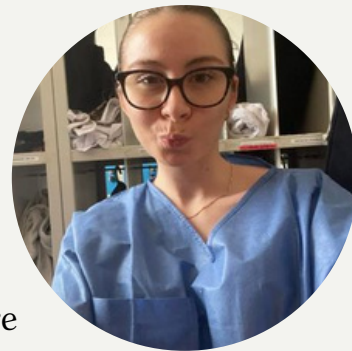

1. Ce qui m'a attiré était l'aspect très médical (après médecine), par rapport aux autres filières, et le contact que l'on peut avoir avec les patientes.
2. Oui ! Bien que ça soit mon 2e choix j'avais quand même peur d'être dans un monde « bisounours » et je n'étais pas assez renseignée sur toutes les pratiques possibles en SF. Au final, les préjugés en SF sont trop présents et pas vrais mdr. Donc non ce n'est pas tout beau tout rose, et les techniques, champs d'actions des SF sont très grands et surtout MÉDICAUX. Donc si c'est ça qui vous bloque ne vous inquiétez pas !
3. Ça a rien à voir avec la p1, on a largement le temps de se poser, de sortir etc. Le stress n'est plus tu tout le même et vous verrez que de ne pas être en stress continuellement pour le concours, même sans s'en rendre compte, ça change la vie. Il faut quand même bosser, c'est difficile au début de faire la distinction entre la post p1 et de bosser pour son année car la charge de travail est quand même plutôt chargée. Le mieux c'est de travailler petit à petit pour pas trop prendre de retard.
4. Pour le moment je suis pas encore décidée, mais je pense plutôt travailler en hôpital et peut-être passer un DU par la suite.
5. Peu importe la filière que tu souhaites avoir, aies confiance en toi et reste motivé. C'est la dernière ligne droite donc c'est pas le moment de lâcher. Bon courage pour la fin du semestre, on se retrouve en p2 !!

• Lilou

LAS 2 ST (Chimie)



1. La relation avec nos patientes, je voulais pouvoir créer un lien unique avec elles. De ce fait, ce sont des études assez courtes qui plongent direct dans le milieu professionnel.
3. Niveau moral et social, beaucoup mieux ! Je me sens à ma place et bien entourée, mais la charge de travail reste assez conséquente.
4. Plein d'envies différentes : faire des DU, ouvrir pourquoi pas une maison des femmes, finir en libéral...
5. C'est la dernière ligne droite, ne lâchez rien, vous êtes à ça de réaliser votre rêve, je crois fort en vous les warriors !

• **Marina** moi lol
LAS 1 Lettres



1. Je voulais vraiment un métier qui alliait la médecine et le côté plus relationnel, et sage-femme est un métier qui regroupe les deux, avec beaucoup de communication et de proximité avec les patientes (ce que je retrouvais moins en médecine). J'ai toujours été intéressée par le domaine de la santé de la femme, de la maternité et de la naissance, et j'ai préféré m'orienter en SF plutôt qu'en médecine pour une spécialisation plus rapide, et des études quand même moins longues. Même si ce n'est pas toujours tout rose, je trouve que la maïeutique est un beau domaine où on accompagne vraiment les femmes et les familles dans des moments importants de leur vie.

2. Je m'étais renseignée sur la filière et les différentes possibilités professionnelles donc je n'avais pas de préjugés, mais j'avais un peu peur de tout ce que j'entendais concernant le salaire et la reconnaissance du métier. Finalement, on se rend compte que les choses sont en train de vraiment bouger et s'améliorer, et les préjugés sont vraiment faux. Il ne faut pas que les aprioris vous bloquent, la passion pour ce métier passe avant et c'est une filière incroyable et enrichissante. Le métier de sage-femme est très large, avec beaucoup de compétences très intéressantes, des actes médicaux, différentes possibilités d'évolution, un contact avec les patients qu'on ne retrouve pas dans toutes les professions médicales...

3. La charge de travail est tout de même importante, mais nous avons quand même beaucoup plus de temps libre qu'en P1. Il faut essayer d'être régulier dès le début pour ne pas être submergé, mais cela reste tout à fait possible à gérer et il n'y a pas de stress de classement. A côté des révisions, on a vraiment le temps de profiter, de sortir, de se reposer, donc je vis cette année beaucoup mieux que la p1.

4. L'exercice en hôpital m'intéresse énormément et je m'y projette bien. J'aimerais bien par la suite faire un ou plusieurs DU (par exemple en sexologie et lactation) pour développer d'autres connaissances. La pratique en libéral, en maison de naissance ou même l'enseignement me plairaient peut-être bien aussi pour plus tard, j'attends de voir avec les stages et l'expérience ! En tout cas c'est un métier super varié avec de nombreuses possibilités d'évolution.

5. Vous arrivez bientôt à la fin de cette longue année, et vous pouvez vraiment être fiers de vous pour tout le chemin accompli ! Restez motivés et donnez tout jusqu'à la fin, vous y êtes presque et vous pourrez enfin souffler ! Je vous envoie toute ma force et mon courage pour la suite du semestre, je suis de tout cœur avec vous. N'hésitez pas si vous avez besoin de parler, que ce soit de la filière maïeutique ou de votre première année. Vous êtes les meilleurs <3

• Lison

LAS 1 Psycho

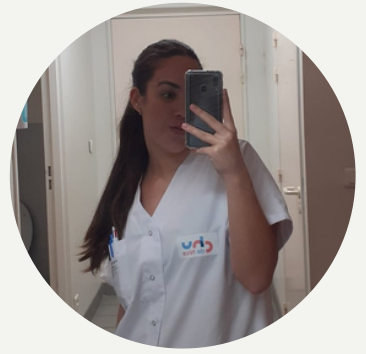

1. C'est un métier qui m'a toujours beaucoup plu. J'ai adoré l'alliance entre savoir théorique et technique avec un aspect très humain. J'aime beaucoup l'idée d'accompagner des futurs parents dans un chemin aussi exceptionnel que celui de la naissance, avec ses beaux moments, et ses catastrophes. Bon voilà, vous l'aurez compris, je suis assez admirative de ce métier, et ce depuis ma plus tendre enfance :)

3. Dans l'ensemble très bien. Il faut se l'avouer, les premiers cours ne sont pas des plus passionnants mais vous entrez quand même très vite dans des choses concrètes (stage d'observation, TP...). Au niveau travail, ce ne sont pas des études « détente », la charge de travail est selon moi assez importante (mais bien inférieure à la P1). Il faut juste réussir à trouver un bon équilibre entre travail efficace et vie personnelle ! Les emplois du temps à l'école sont cools (la plupart du temps), ce qui nous laisse le temps de travailler tout en profitant de la vie.

Aussi les promotions sont assez petites et il n'y a plus cet esprit de compétition. On est toutes là pour la même raison et c'est très très chouette. On sait qu'on fera un bout de chemin ensemble donc on crée des liens assez forts !

Bref, c'est une année qui n'est pas simple, il faut s'accrocher mais les stages (qui arrivent assez rapidement) permettent vraiment de se motiver ! Conclusion : c'est une super filière !

4. Dans l'idée, j'envisage de travailler en hôpital. C'est ce qui m'attire le plus ! J'aimerais aussi bien passer un diplôme universitaire, à voir lequel (il y en a beaucoup de très intéressants).

5. C'est une année compliquée, on le sait, mais pour avoir vu ce qui nous attend après, je peux vous assurer qu'elle vaut tous les sacrifices. Imaginez le jour où vous pourrez porter cette jolie blouse blanche, c'est sans doute la plus belle des récompenses ! Battez vous pour atteindre vos rêves, donnez tout ce que vous pouvez pour ne rien regretter.

Et n'oubliez pas que les coups de mou arrivent à tout le monde, que vos notes ne vous définissent pas. Vous existez autrement que par cet examen ! Le semestre est long, c'est parfois compliqué, mais ce n'est pas le moment d'abandonner, vous n'avez jamais été si proche de la réussite. On croit en vous, et on se retrouve chez les sage-femmes l'année prochaine <3 (n'hésitez pas à m'envoyer un message si besoin, c'est Lison Giordanengo sur Messenger, des bisous)

- **Mathilde L.** Aka votre tutrice de pharma !
LAS 2 ST (Chimie)

1. Beaucoup de choses, déjà le milieu de la santé m'attirait déjà beaucoup, et c'est un métier qui peut amener à pratiquer des actes variés et très différents, dans le libéral comme à l'hôpital. J'aime bien que ce métier s'intéresse à la santé des femmes, et la formation a pour avantage d'être très professionnalisante (beaucoup de stages) et pas si longue que ça (surtout en comparant avec les études de médecine, ce qui permet d'exercer en tant que pro plus rapidement

3. La charge de travail est plus faible (et heureusement parce qu'on passe plus de temps en cours). On a beaucoup plus de temps pour sortir, faire du sport donc c'est beaucoup mieux que la p1. Après ça reste des études complexes donc ce n'est pas facile non plus et il faut s'investir. En sortant de la P1 j'étais un peu paumée et j'ai dû me réadapter pour travailler « normalement » et sans être stressée tout le temps. Mais dès qu'on a fait le premier stage d'observation j'étais tellement heureuse de me sentir à ma place que j'ai su que ça en valait la peine. Et le stage infirmier s'est super bien passé donc ça m'a donné de la force et de la motivation pour la suite.

4. Je pense que je passerai un certain temps en hôpital pour commencer, mais je pense que le libéral me plairait aussi, pour plus tard. Je me laisse le temps de voir en stage pour être sûre. Si je décide d'exercer dans le libéral, je ferai un DU d'échographie.

- **Lilas D.**
LAS 2 STAPS

2. Je n'avais pas de préjugés sur la filière de maïeutique, mais je ne m'y étais pas du tout intéressé et ce n'était pas franchement une option pour moi. Quand j'ai fini par regarder en quoi ça consiste et nos compétences, c'est devenu mon premier choix. Donc un conseil que je pourrais donner c'est de vraiment s'intéresser à toutes les filières parce qu'on peut être agréablement surpris. Maintenant c'est le métier de mes rêves, et je suis trop heureuse d'être dans cette filière !

3. Je suis rassurée dans le fait que maintenant je suis dans un cursus précis et que je n'ai plus cette pression du concours, mais c'est vrai qu'au premier semestre j'ai été étonnée de la charge de travail (on nous avait dit que c'était à peu près 2 heures de travail par jour et que ça suffisait largement, mais il a fallu plus), mais maintenant qu'on est au deuxième semestre l'adaptation a pu se faire donc c'est bien et on a quand même plus de temps qu'en P1, on fait des choses plus intéressantes.

4. j'aimerais premièrement travailler en hospitalier en passant plusieurs DU au cours de ma carrière et in fine être en libéral parce que ce qui m'intéresse c'est vraiment le suivi des patientes tout au long de leur vie de femme et de leur grossesse.

• Emmy LAS 1 STAPS

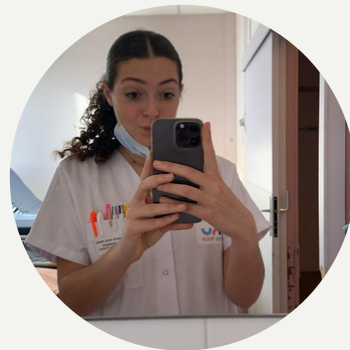

1. Au tout début de mon année de P1, je ne connaissais pas du tout la filière. Au fur et à mesure de l'année et surtout au S2 je m'y suis intéressée en regardant d'abord de nombreux reportages, le témoignage de l'an passé, et en posant des questions. Également, je trouvais super bien le fait qu'il y ait déjà de nombreux stages dès la

deuxième année et qu'on soit très vite plongé dans le monde hospitalier. Aussi je savais que nous étions une petite promo (l'année dernière elles étaient 11 et nous cette année nous sommes 30) et c'est quand même vraiment sympa de ne pas être beaucoup beaucoup.

2. Du coup au niveau des aprioris, il y avait d'abord le fait de retourner dans une école et d'avoir un rythme scolaire. Alors honnêtement oui on retourne un peu comme au lycée avec des cours obligatoires tout au long de la journée, et généralement on a quand même des horaires cools et on s'y habitue assez vite. C'est sûr que ça fait bizarre au début mais maintenant je trouve ça plutôt bien surtout avec les matières du S2 qui sont vraiment géniales (pédiatrie, obstétrique ...)

3. Ca n'a strictement rien à voir, la P1 est une année difficile où il faut constamment travailler sans pause, la P2/MA2 est vraiment beaucoup plus chill, alors certes faut travailler mais si on travaille tout en douceur et en continu on a le temps de faire tellement d'autres choses, reprendre le sport à fond, sortir.... On peut même prendre de nombreux WE sans travailler. Le mood est vraiment très différent, et c'est vraiment beaucoup trop agréable. Également, vous allez faire de super rencontres que vous allez garder tout le long de votre cursus et après bien sûr et c'est vraiment super bien.

4. Après le diplôme, je pense exercer en milieu hospitalier pendant un bon moment et en même temps passer 2 ou 3 DU qui m'intéressent beaucoup qui sont ceux de l'échographie, celui de la médecine foetale et celui des grossesses pathologiques. J'aimerais passer ces DU dans le but de former au maximum et également pour pouvoir après peut être exercer en libéral. A propos des maisons de naissance, je ne sais pas trop mais ça à l'air très sympa aussi.

5. Déjà BRAVOOO d'être arrivé jusqu'ici, là il ne vous reste vraiment pas longtemps ! Vous avez vraiment fait le plus dur. Maintenant et surtout cet été vous allez devoir faire un choix qui vous permettra de continuer dans la voie dans laquelle vous voulez évoluer. Pour moi la maïeutique a été une révélation et je suis vraiment très heureuse d'être dans cette filière. J'ai hâte également de continuer à faire les stages et découvrir au mieux cette passion qu'est cette filière. Alors je vous souhaite vraiment beaucoup de courage pour la fin du S2, donnez tout et ne regrettez pas même si vous n'avez pas la filière souhaitée. Et venez en maïeutique vraiment c'est incroyablieeeeeee. Courage les P1 !!!!

• Mathilde J-L.

LAS 2 Lettres



1. Équilibre entre quotidien à l'hôpital avec gestes médicaux, diagnostic, prescription, compétences très large (accouchement, consult obst et gynéco, pma, ivg, +tous les diu possibles) côté intellectuel, et à responsabilité immenses (avoir la vie de deux personnes entre tes mains pendant l'accouchement par exemple), équilibré avec le côté très social et d'humain à humain avec les patientes, l'accompagnement dans des moments très important de leur vie, le temps pris pour échanger avec elles, et que tout ce côté psychologique est aussi très pris en compte + le côté très professionnalisant : les stages dès la Ma2 où on commence à avoir un peu de responsabilité, on fait des accouchements dès la Ma3, dès la Ma4 on est autonome sur énormément de choses et on a de plus en plus de responsabilités + ambiance à l'école super cool en petites promo et avec les cadres (quelles reines)
2. J'avais comme préjugé "salaire nul, pas de responsabilités, méprisées, ne font que les accouchements". -> salaire ça progresse, et tout le reste est dans ma réponse d'avant !!
3. J'ai commencé à bosser les partiels à genre 3 semaines des partiels, lol j'ai des rattrapages du coup mais vraiment trop cool de sortir de la P1 et d'avoir le temps pour une vie sociale, pour profiter au max et tout donc trop cool !! Juste point négatif les cours en présentiel obligatoire tout les jours, mais après le fait qu'on ait des profs de fac qui font des cours en amphitheatre de 200 personnes, rien que pour nous, limite en cours particulier à 25 personnes, et qu'on peut leur poser mille questions et tout c'est vraiment golden plus ça fait une ambiance super super cool en promo, avec les cadres et même inter promo vraiment ça fait toute la diff !
4. DU sexologie, voyage en Amérique du Sud pour voir les différentes techniques d'accouchement là-bas, et bosser possiblement en hôpital d'abord !
5. Métier magnifique et très dur aussi, passionnant, ça sera une chance de pouvoir exercer ce métier et d'accéder à ce monde là ! Donc force et honneur soldat.e.s !

• Lilas S.

LAS 1 Psycho

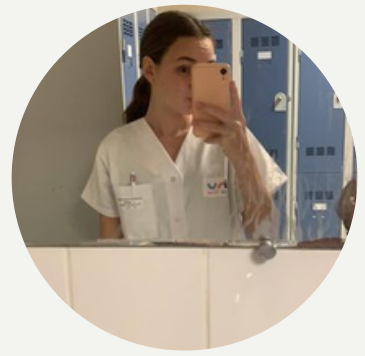

1. J'aimais beaucoup le fait que ce soit une petite promo dans une petite école qui permet d'avancer en groupe et de toutes se connaître. J'ai aussi beaucoup aimé le fait qu'on commence les stages dès la 2e année et qu'il y ait très vite une alternance cours/stage qui fait entrer dans le concret directement. En plus de ça je trouvais ça bien que plus tard on puisse choisir entre travailler en hôpital/ libéral/ PMI ce qui ouvre différentes possibilités adaptable à chacun après le diplôme.

2. Au début de la P1 je n'avais quasiment jamais entendu parler de cette filière et je n'en entendais quasiment que du négatif (« c'est une filière que pour les filles », « c'est pas du medical », « 6 ans d'études juste pour apprendre à faire des accouchements »,...) jusqu'au jour où j'ai lu ces témoignages de la promo d'au dessus et que je me suis rendue compte que c'était la filière qui me correspondait le plus ! Je pense vraiment que cette filière devrait être plus connue et qu'il faut arrêter tout ces préjugés car la sage femme ne fait pas QUE accoucher

3. La Ma2 n'a vraiment rien à voir avec la P1 rassurez vous !! Tout d'abord on recommence à sortir et à avoir une vie sociale et ça ça fait du bien! Par contre on retourne un peu sur un mode lycée avec des cours obligatoires tous les jours de 9h à 16h (a peu près ça peut varier no stress, des fois l'emploi du temps est sympa ;)) donc ça peut être assez compliqué de se concentrer pendant 3h avec un prof qui parle devant nous alors qu'on a passé toute notre P1 seul derrière nos cours... mais ça se réapprend et ça nous fait passer les journées avec notre promo donc c'est plutôt cool. Niveau charge de travail c'est bien sûr beaucoup moins dense qu'en P1 mais attention à ne pas trop se laisser aller parce que il y a quand même une certaine quantité de travail et on peut vite se retrouver submerger par le travail si on s'organise mal.

4. Pour le moment je pense vouloir travailler en hospitalier après mes études pendant quelques années et peut être éventuellement passer des diplômes universitaires supplémentaires puis ensuite m'installer en libéral. Après tout peut changer je pense que je verrais sûrement au travers de mes différents stage ce qui me correspond le plus

5. Surtout ne lâchez rien, vous êtes tout prêt de la fin et la 2e année n'a vraiment rien à voir, quelque soit la filière que vous choisirez vous pourrez retrouver une vie sociale et vous allez vraiment rentré dans le concret et aimer ce que vous apprenez ! Alors foncez vous y êtes presque (et venez en maïeutique c'est la meilleure filière) !

Voilà voilà ! On espère que ces témoignages ont pu vous aider à découvrir notre filière ou à confirmer votre choix ! On vous attend avec impatience, on est prêtes à vous accueillir en septembre <3

Si vous avez des questions, je suis disponible sur Discord ou par Messenger : Marina Walther. N'hésitez pas non plus si vous souhaitez contacter une des personnes qui a témoigné ! Pour les garçons qui se posent des questions sur "être un homme sage-femme", n'hésitez pas non plus à me contacter pour que je vous transmette le contact d'un étudiant en maïeutique ! :)