

1/	ACE	2/	ACD	3/	B	4/	BC	5/	AB
6/	E	7/		8/		9/		10/	
11/		12/		13/		14/		15/	
16/		17/		18/		19/		20/	
21/		22/		23/		24/		25/	
26/		27/		28/		29/		30/	
31/		32/		33/		34/		35/	
36/		37/		38/		39/		40/	

QCM 1 : ACE

- A) VRAI : Tout simplement !
 B) FAUX : N'importe quoi bien évidemment ... le reste d'ectoblaste devient l'épiblaste secondaire ou ectoblaste de recouvrement.
 C) VRAI : cf photo
 D) FAUX : plaque, crête, gouttière, tube !
 E) VRAI : Y'a intérêt ☺

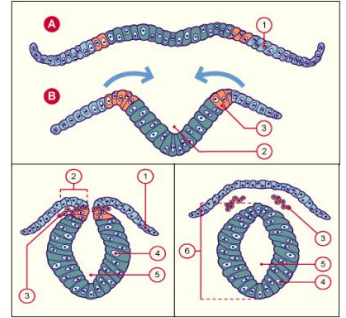

QCM 2 : ACD

- A) VRAI :
 B) FAUX : c'est le pronéphros qui donnera un rein non fonctionnel.
 C) VRAI :
 D) VRAI :
 E) FAUX

QCM 3 : B

- A) FAUX : 3 territoires, il manque aussi l'emplacement de la corde
 B) VRAI : C'est important à savoir +++
 C) FAUX : La partie de mésoblaste en avant de la membrane cloacale donnera le **méat uro-génital et le rectum** ++
 D) FAUX : La partie de mésoblaste en avant de la membrane pharyngienne donnera la **zone cardio-gène** ++
 E) FAUX

QCM 4 : BC

- A) FAUX : Pas du tout, sans cerveau impossible de vivre
 B) VRAI :
 C) VRAI : eh oui, vous pouvez retrouver des dents au niveau des fesses par exemple mdr
 D) FAUX : Elles ne sont pas forcément cancéreuses !
 E) FAUX

QCM 5 : AB

- A) VRAI : Oui ++ tout se passe en parallèle
 B) VRAI : 35 **paires** de somites définitifs, ça fait bien 70 somites en tout ☺☺☺
 C) FAUX : C'est l'inverse !! ++
 D) FAUX : C'est le mésoblaste latéral qui le forme
 E) FAUX

QCM 6 : E (QCM de réflexion, c'est ça qu'on aime)

- A) FAUX : Nop on est en fin de la formation de la corde, l'ectoblaste commence à s'épaissir pour devenir le neur ectoblaste donc la neurulation débute.
 B) FAUX : Si ! on le voit sur la partie caudale de l'embryon!
 C) FAUX : L'embryon est TRIdermique avec l'ectoblaste, le mésoblaste et l'entoblaste
 D) FAUX : Non c'est la partie **caudale** en regard du pédicule embryonnaire, j'ai insisté dessus en cours +++
 E) VRAI : Courage ☺