

Coucou les fans de Peaky Blinders (et les moins fans) ! Malheureusement, ce DM ne contient pas le numéro de Thomas Shelby – ni son flow inégalable – mais il te permettra de te rapprocher du perfect au concours : et ça c'est pas rien ++++



QCM 1 : À propos du principe de bienfaisance, indiquez la (les) proposition(s) exacte(s) :

- A) Il fait partie des 4 principes fondamentaux de l'éthique en santé avec l'autonomie, la non-malfaisance et la justice distributive
- B) Il s'agit pour le médecin de faire ce qu'il pense être le bien, sans tenir compte de l'avis du patient
- C) La possibilité de refus du soin par le patient est reconnue
- D) Il peut entrer en conflit avec d'autres principes tels que l'équité
- E) Les propositions A, B, C et D sont fausses

QCM 2 : Dans quels cas parmi les suivants, le principe de non-malfaisance est-il mis à défaut ? (Indiquez la (les) proposition(s) exacte(s)) :

- A) Le transport d'un patient fracturé du fémur jusqu'au service de radiologie, à pied, sans utiliser de fauteuil roulant
- B) L'augmentation croissante des doses de morphine après décision collégiale conduit au coma chez un patient en fin de vie et souffrant de fortes douleurs
- C) La réalisation d'un test PCR bien mené chez un enfant de 9 ans présentant des symptômes de la COVID-19 lui provoque un piquotement des yeux et une douleur nasopharyngée de courte durée
- D) La palpation de l'abdomen provoque une vive douleur chez le patient mais permet au médecin de détecter une masse et d'orienter son diagnostic
- E) Les propositions A, B, C et D sont fausses

QCM 3 : À propos de l'éthique du care, indiquez la (les) proposition(s) exacte(s) (examen PASS 2020/2021) :

- A) Le care ne prend pas en compte la vulnérabilité sociale du sujet mais seulement sa vulnérabilité ontologique
- B) L'éthique du care et "prendre soin" sont incompatibles en santé
- C) L'éthique du care permet de penser les situations de fragilité où l'autonomie est ébranlée voire brisée
- D) Le développement du care est sans lien avec l'affirmation des préférences individuelles dans nos sociétés
- E) Les propositions A, B, C et D sont fausses

QCM 4 : À propos de l'obstination déraisonnable, indiquez la (les) proposition(s) exacte(s) :

- A) Elle est diamétralement opposée à l'acharnement thérapeutique
- B) Son refus ne prend en compte que l'avis du médecin lorsqu'il estime persévérer au-delà de la raison
- C) L'obstination déraisonnable est une préoccupation quotidienne en médecine
- D) Le refus de l'obstination déraisonnable entraîne un passage des soins curatifs vers les soins palliatifs
- E) Les propositions A, B, C et D sont fausses

QCM 5 : À propos de la commission des usagers (CU), indiquez la(les) proposition(s) exacte(s) :

- A) La commission des usagers veille au respect des droits des usagers et à l'amélioration de la qualité de la prise en charge
- B) La commission des usagers est composée de professionnels et de représentants des usagers
- C) Seul le patient peut saisir la commission des usagers pour exprimer ses réclamations relatives au respect des droits ou au déroulement de la prise en charge du patient
- D) La commission des usagers est extérieure à l'établissement et rattachée à l'Office national d'indemnisation des accidents médicaux (ONIAM)
- E) Les propositions A, B, C et D sont fausses

QCM 6 : Concernant les ayants droit d'un patient, indiquez la (les) proposition(s) exacte(s) (QCM relu et modifié par le Pr. Quatrehomme) :

- A) Les ayants droit n'ont pas accès aux informations médicales
- B) Les ayants droit ont le droit de connaître la cause du décès, en l'absence d'opposition du patient du temps de son vivant
- C) Les ayants droit peuvent obtenir la communication du dossier médical du patient
- D) Les ayants droit doivent faire une demande motivée et écrite pour pouvoir avoir accès aux informations du dossier médical
- E) Les propositions A, B, C et D sont fausses

QCM 7 : Concernant le secret professionnel, indiquez la (les) proposition(s) exacte(s) (QCM relu par le Pr. Quatrehomme) :

- A) Le secret professionnel concerne tous les médecins
- B) Certaines dérogations au secret professionnel sont obligatoires
- C) Le secret professionnel existe vis-à-vis du patient lui-même
- D) Le secret professionnel existe entre les médecins
- E) Les propositions A, B, C et D sont fausses

QCM 8 : À propos de l'organisation de la justice en France, indiquez la (les) proposition(s) exacte(s) :

- A) Les tribunaux étudient le fond de l'affaire pour la première fois et rendent des arrêts
- B) La Cour d'Appel juge une seconde fois le fond de l'affaire, et juge la forme
- C) La Cour de Cassation juge uniquement la forme et il s'agit d'un troisième degré
- D) La Cour Européenne des Droits de l'Homme juge la France
- E) Les propositions A, B, C et D sont fausses

CORRECTION

1/	ACD	2/	A	3/	C	4/	CD	5/	AB
6/	BD	7/	ABD	8/	BD				

QCM 1 : ACD

- A) Vrai
- B) Faux : Le bien doit être reconnu comme tel par le patient
- C) Vrai
- D) Vrai : On essaie de faire au mieux pour chaque patient mais on a des ressources limitées
- E) Faux

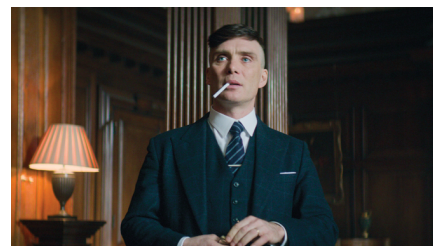

TOI QUAND T'ES PAS D'ACC
AVEC LA CO D'UN QCM

QCM 2 : A

- A) Vrai : Il aurait été préférable de transporter ce patient sur un fauteuil roulant (par exemple) et ne pas le faire marcher pour éviter de lui provoquer des douleurs induites (et inutiles)
- B) Faux
- C) Faux : On fait ce test pour le bien du patient, s'abstenir d'agir aurait été malfaisant ici ! Le piquotement des yeux et la petite douleur sont beaucoup moins importants que la réalisation du test qui pourrait s'avérer être positif et dont le résultat permettrait au patient de prendre ses dispositions (s'isoler etc)
- D) Faux : On fait cette palpation pour le bien du patient, pareil qu'à la C, s'abstenir d'agir aurait été malfaisant, si on n'avait pas palpé ce patient on ne se serait pas rendu compte de la masse qui peut potentiellement être un cancer
- E) Faux

QCM 3 : C

- A) Faux : Le *care* rend compte de la vulnérabilité du sujet dans ses différentes dimensions **ontologique, économique, sociale** en santé
- B) Faux : Le *care* est une éthique relationnelle (*au même titre que la sollicitude*). L'éthique relationnelle se nous dans le soin et dans le **prendre soin**. Pensez à la traduction de "care", en fait "cure" c'est soigner et "care" c'est plutôt prendre soin
- C) Vrai
- D) Faux : L'éthique de la sollicitude et du *care* ont connu un développement plutôt récent qui est en lien avec la montée des idées libertariennes, des idées centrées sur les droits, la liberté des personnes et l'affirmation des préférences individuelles. Rappelez-vous que libéralisme = affirmation des préférences individuelles, en gros chaque patient est différent et on s'adapte à chacun, c'est pourquoi on se doit d'avoir une relation personnalisée avec le patient dans le *care* !
- E) Faux : Correction confirmée par une PASS qui a perfect à l'exam :)

QCM 4 : CD

- A) Faux : Les deux termes sont équivalents, ils ne mettent juste pas l'accent sur la même dimension. L'acharnement connote la chair / le corps à corps entre médecin et malade dans la lutte contre la maladie, tandis que l'obstination déraisonnable met l'accent sur une volonté déraisonnée
- B) Faux : On prend en compte la plainte du patient, de sa famille, de l'équipe soignante et du médecin
- C) Vrai
- D) Vrai
- E) Faux



TOI CONTENT (ça se voit mdrr) APRÈS
AVOIR RÉUSSI LE TUT COMME UN DIEU

QCM 5 : AB

- A) Vrai
- B) Vrai
- C) Faux : Le directeur de l'établissement peut saisir la CU à la demande du patient
- D) Faux : La CU est intérieure à l'établissement et elle n'est pas rattachée à l'ONIAM. Cette proposition serait correcte si on parlait de la CCI. La bonne version serait donc : La commission de conciliation et d'indemnisation des accidents médicaux, des affections iatrogènes et des infections nosocomiales (CCI) est extérieure à l'établissement et rattachée à l'Office national d'indemnisation des accidents médicaux (ONIAM)
- E) Faux

QCM 6 : BD

- A) Faux : Les ayants-droits ont accès « à certaines » (*correction modifiée par le Pr. Quatrehomme*) informations médicales
- B) Vrai
- C) Faux : Les ayants-droits n'ont pas accès au dossier médical. « (Ceci est rappelé par des jurisprudences du Conseil d'Etat) » (*correction modifiée par le Pr. Quatrehomme*)
- D) Vrai
- E) Faux

QCM 7 : ABD

- A) Vrai
- B) Vrai
- C) Faux : Le secret professionnel n'existe pas vis-à-vis du patient lui-même , « car il y a au contraire une obligation d'information pour le médecin vis-à-vis de son patient » (*correction modifiée par le Pr. Quatrehomme*)
- D) Vrai
- E) Faux

QCM 8 : BD

- A) Faux : Ils étudient bien le fond de l'affaire pour la première fois mais ils rendent des jugements
- B) Vrai
- C) Faux : Elle juge bien la forme mais ce n'est pas un troisième degré
- D) Vrai
- E) Faux



TOI ET TA CLIQUE DÉBARQUANT EN P2 COMME DES BOSS



*TOI PERFECTANT L'ÉTHIQUE
(ET LE RESTE) AU CONCOURS*

