

LE LABYRINTHE DES VOIES NEURONALES

On récap tout ça
accrochez vous la team

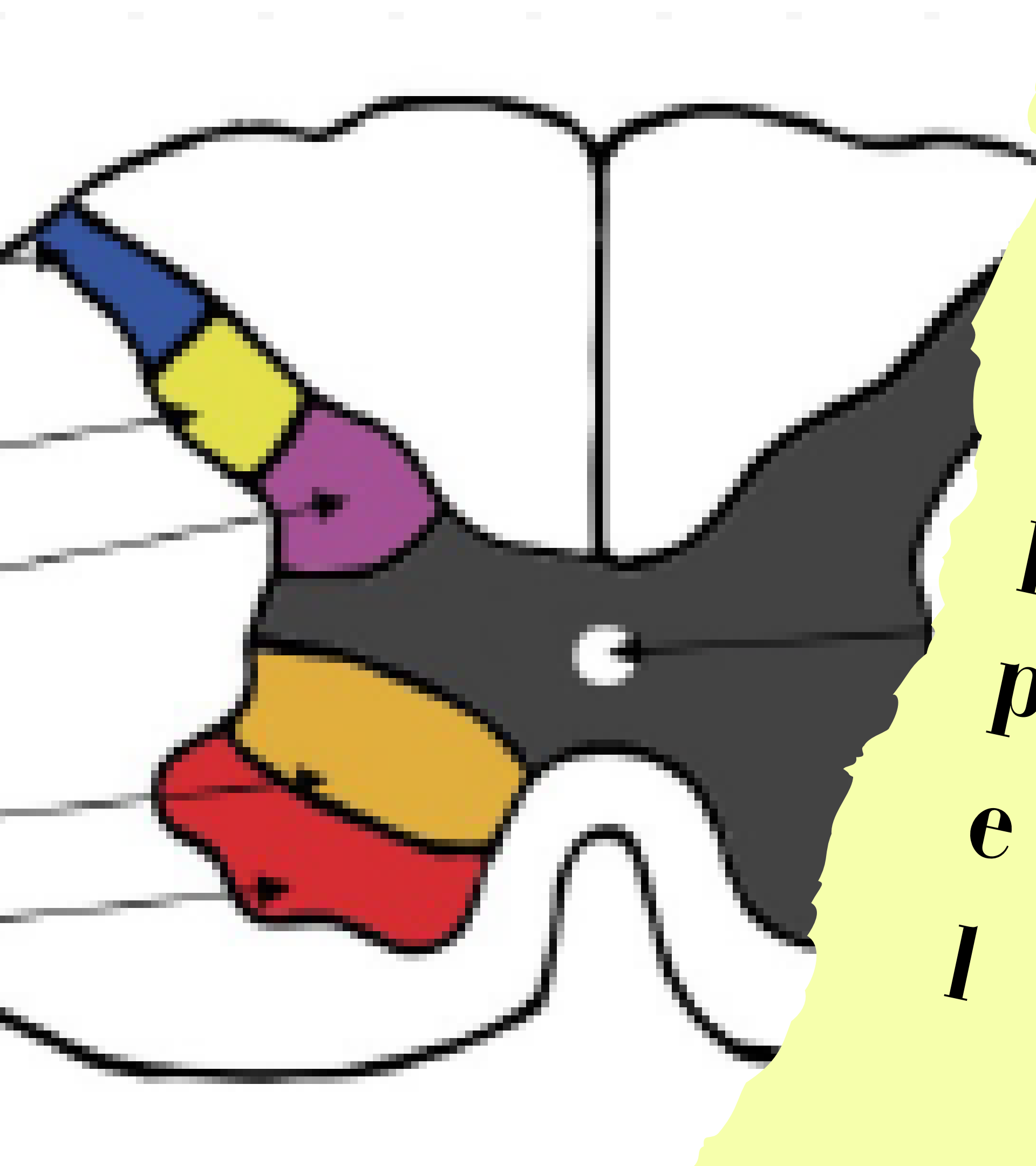

R

A

p

p

e

I

Corne dorsale (post):
3 colonnes de noyaux
=> sensibilité

Corne ventrale (ant) :
2 colonnes de noyaux
=> Motricité

Toujours rappel sur la sensibilité

Exteroceptive

- Epicritique
- Protopathique
- Thermoalgique

Proprioceptive

- Consciente
- inconsciente => Pour les membres/ pour le tronc

Interoceptive

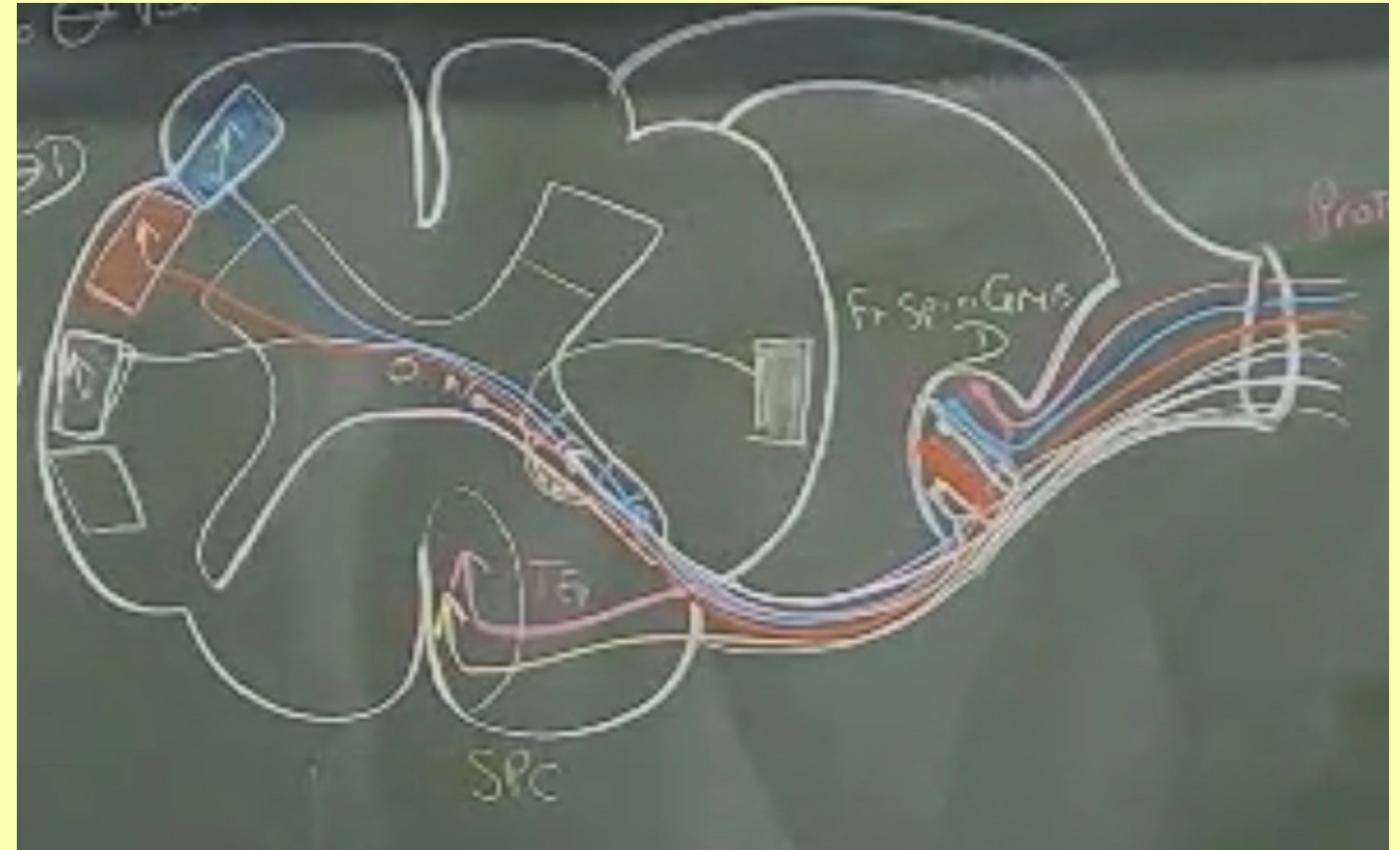

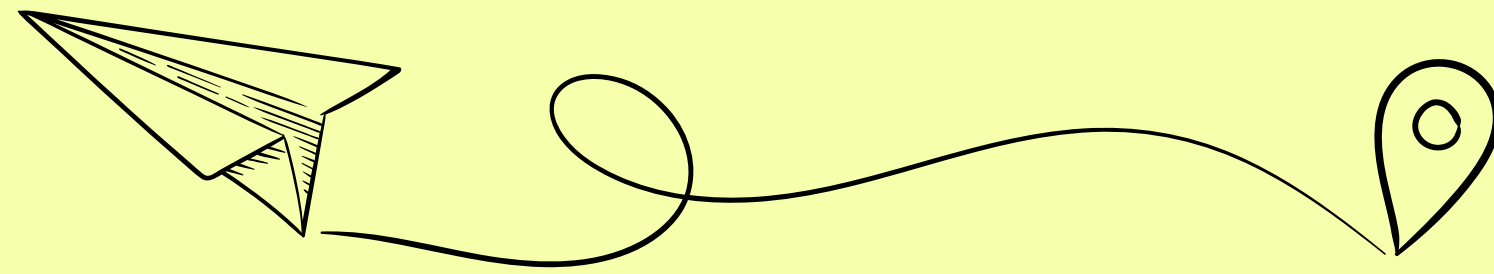

Leeeet's gooo

**quelle est la voie de la
sensibilité (générale)?**

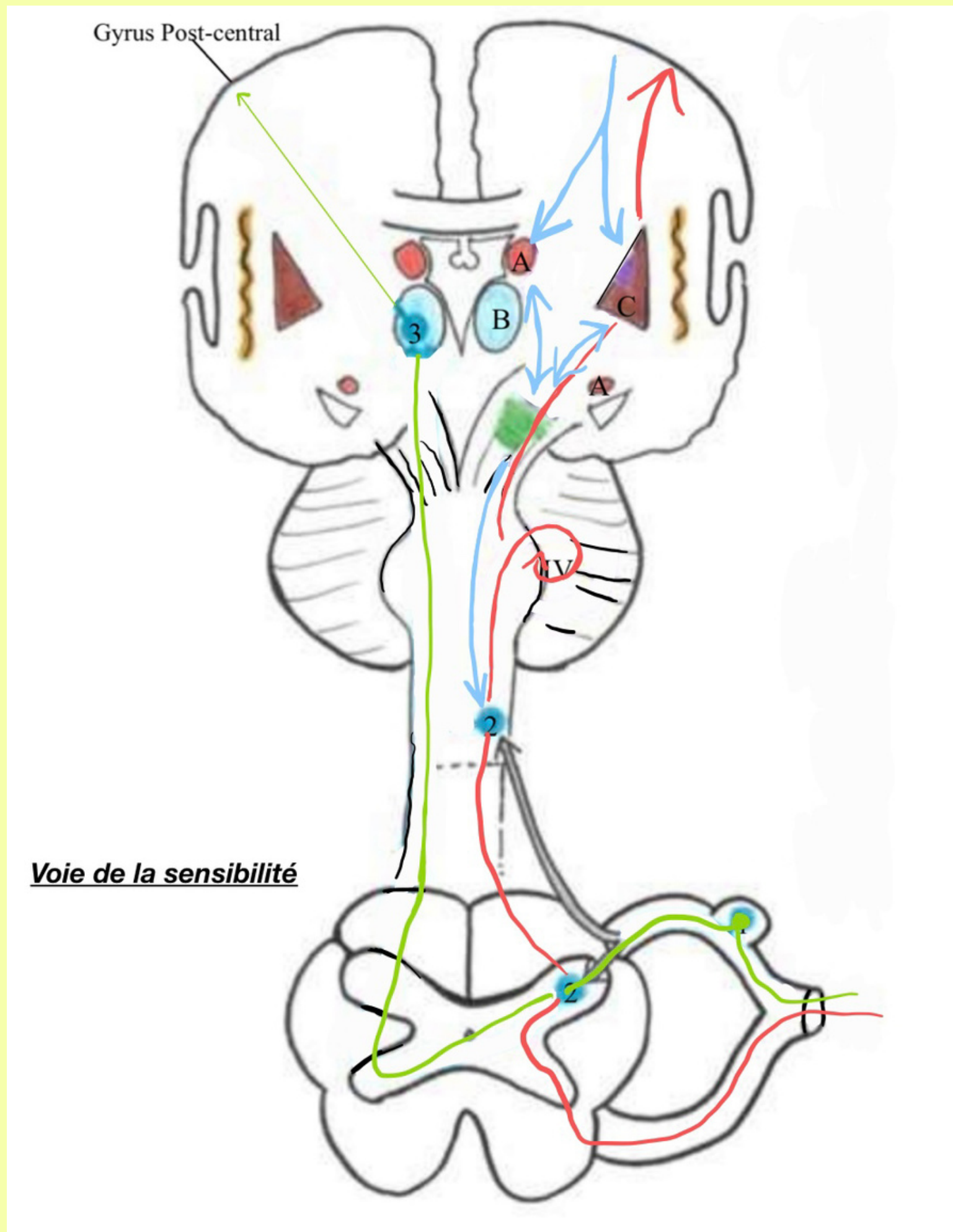

Réponse:

Le trajet VERT

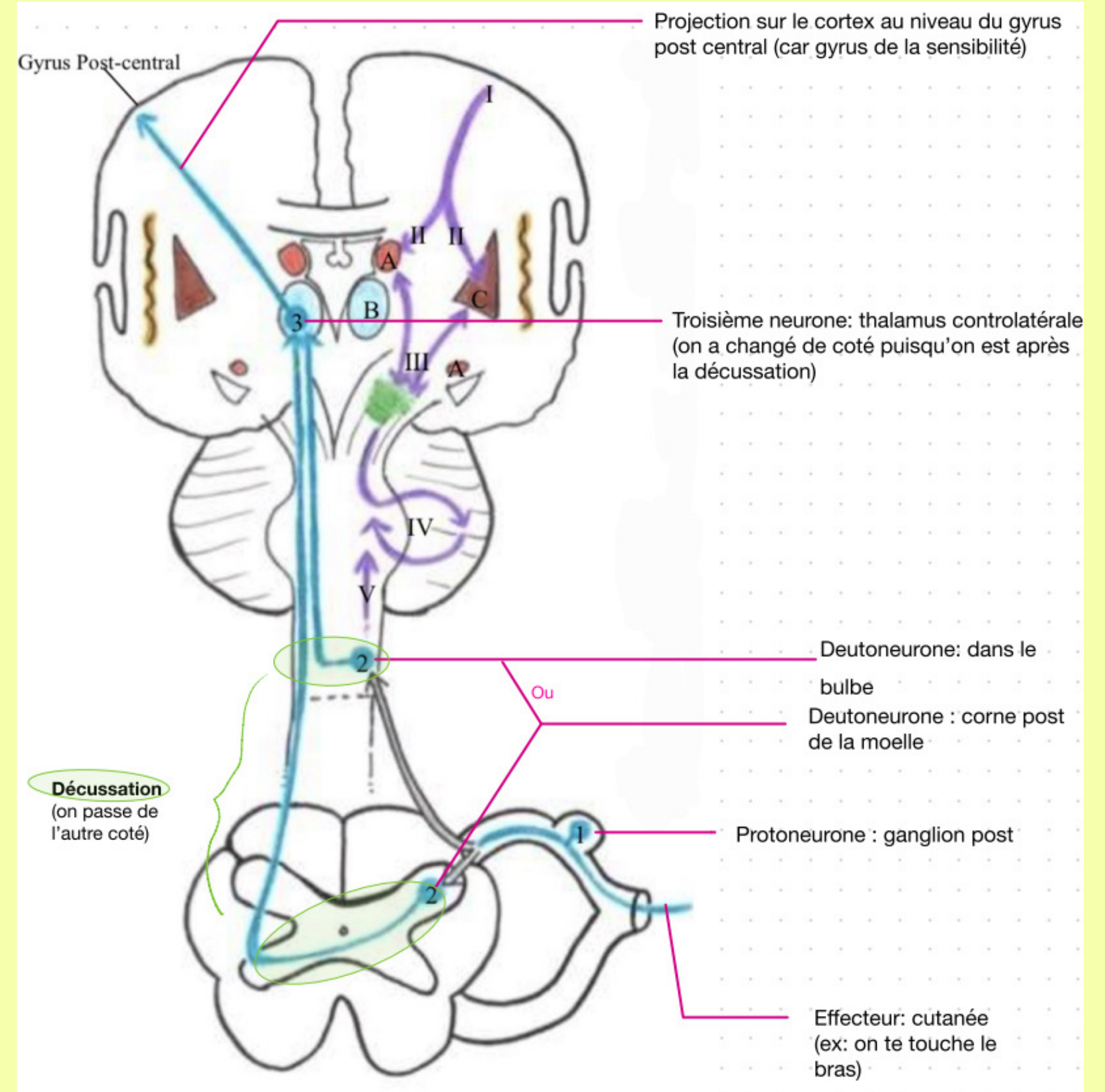

Quelle est la voie de la motricité extra-pyramidale?

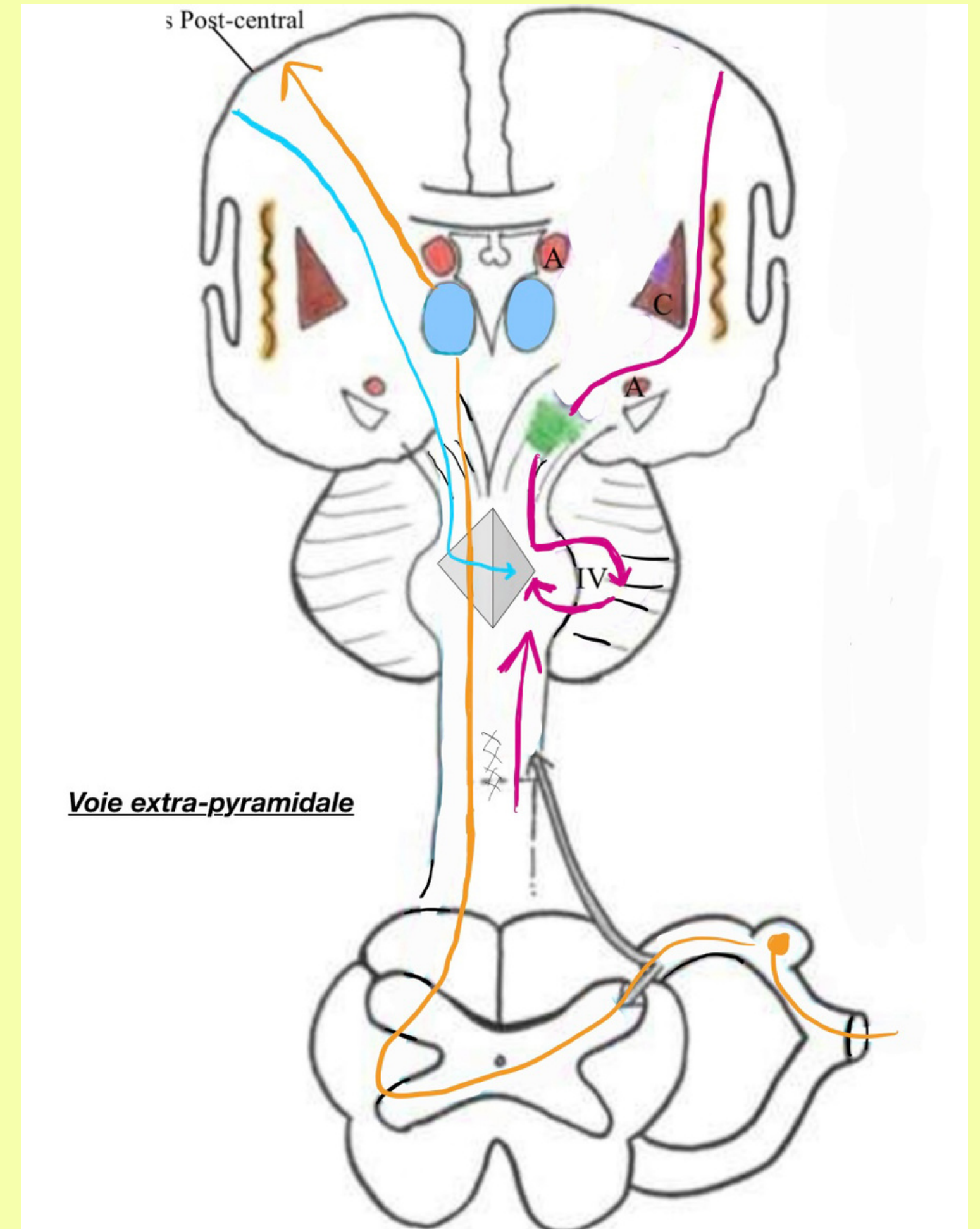

Réponse

Aucune sorry

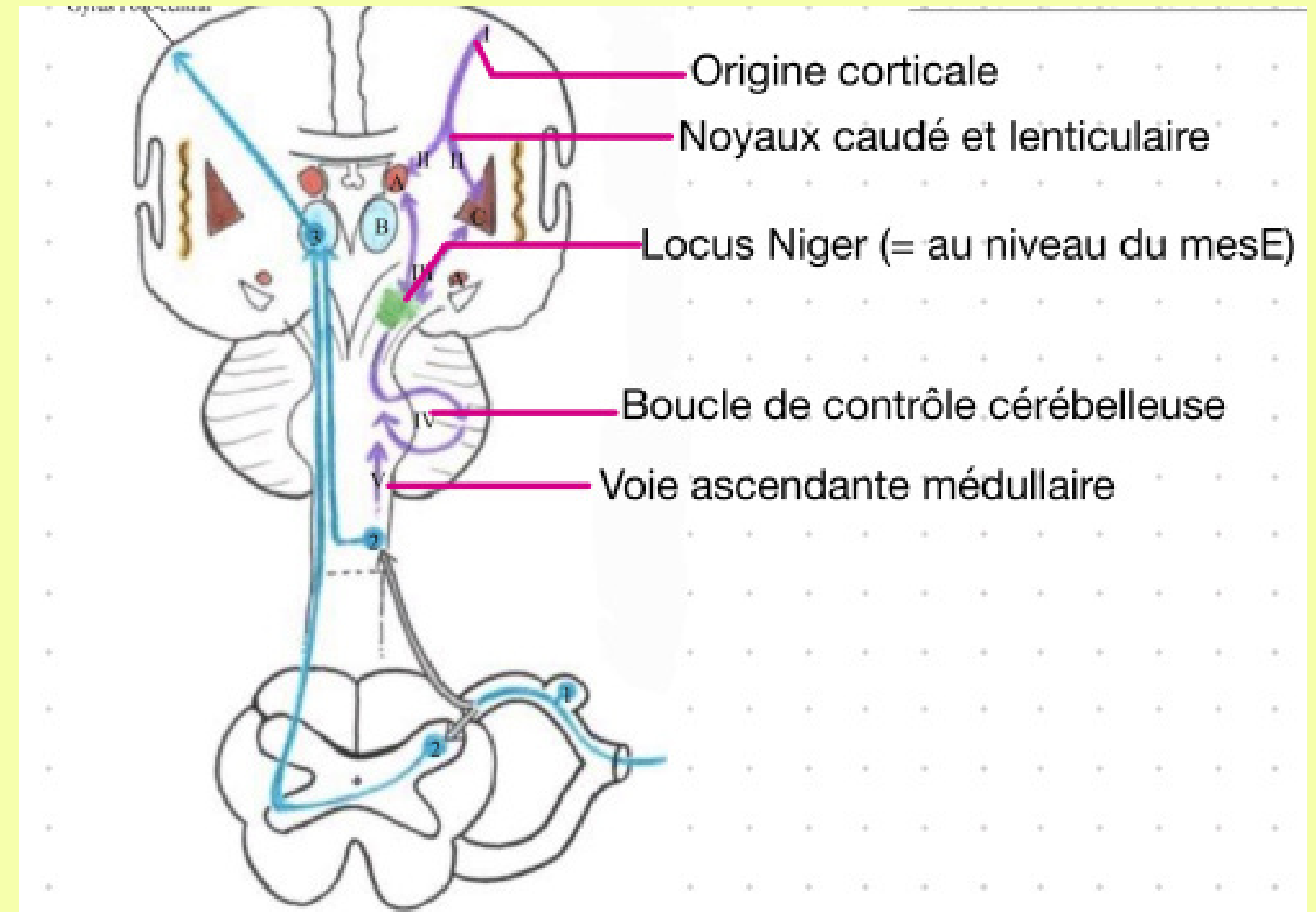

Quelle est le faisceau cortico-nucléaire de la voie motrice pyramidale?

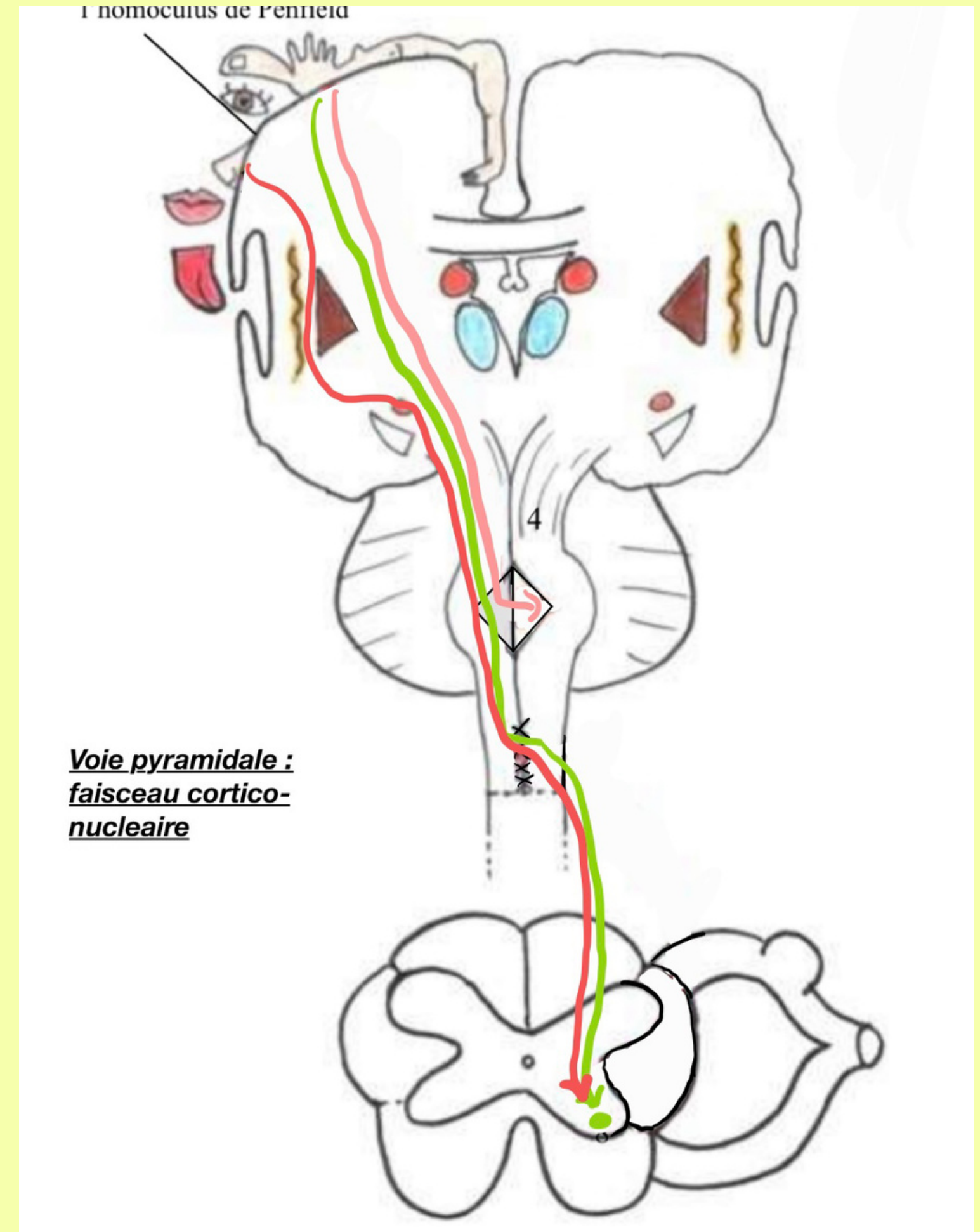

Réponse

Trajet rose

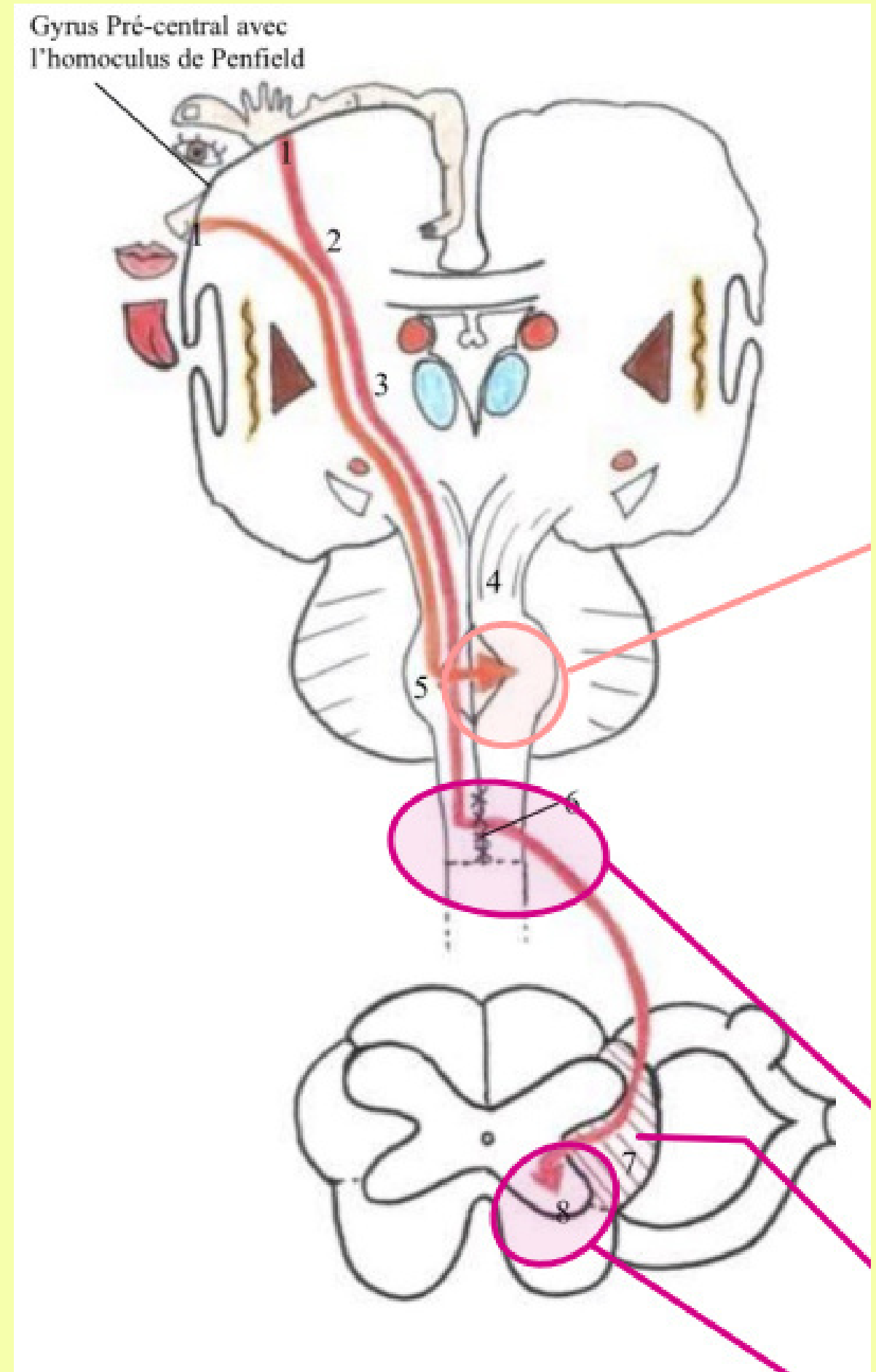

Quelle est le faisceau cortico-spinal de la voie motrice pyramidale?

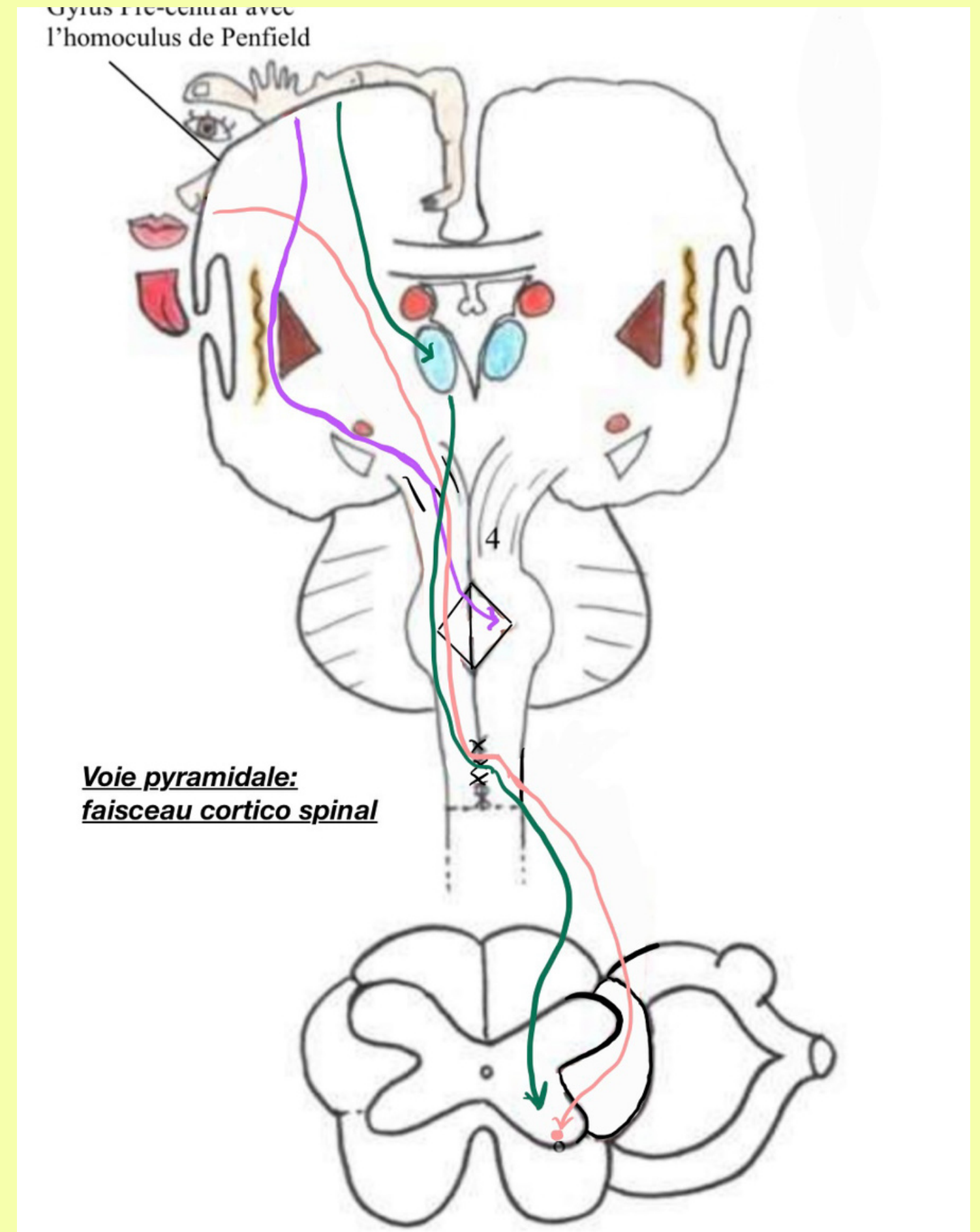

Réponse

Trajet rose

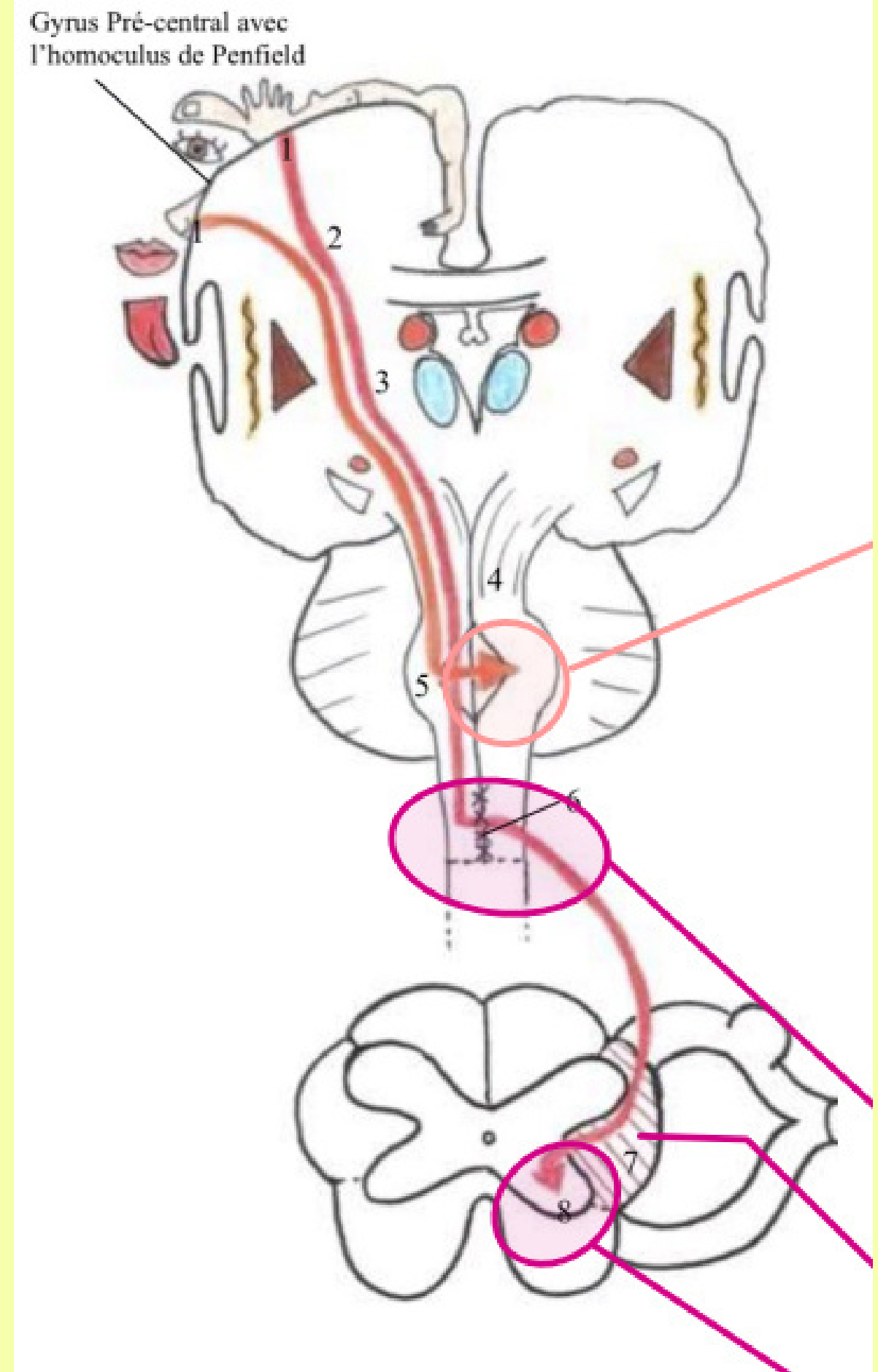

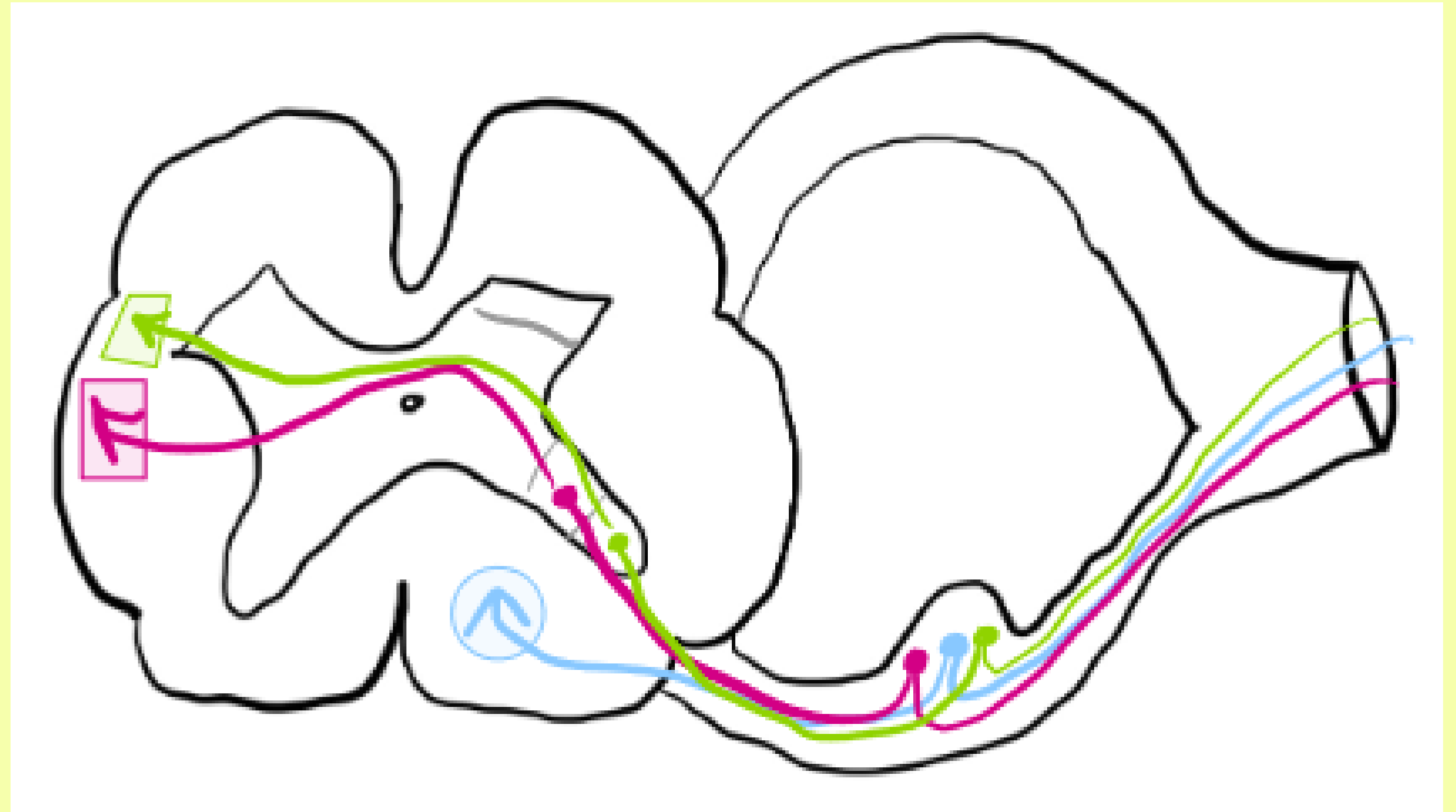

**Quelle est la voie
proprioceptive consciente?**

Réponse

Trajet Bleu

Ici la voie **verte** correspondait à la voie **extéroceptive thermoalgique** et la **fuchsia** à la **proprioceptive inconsciente pour les membres**

Proprioceptive consciente

Deutoneurone : du myélncéphale au thalamus

3e neurone : du thalamus au cortex

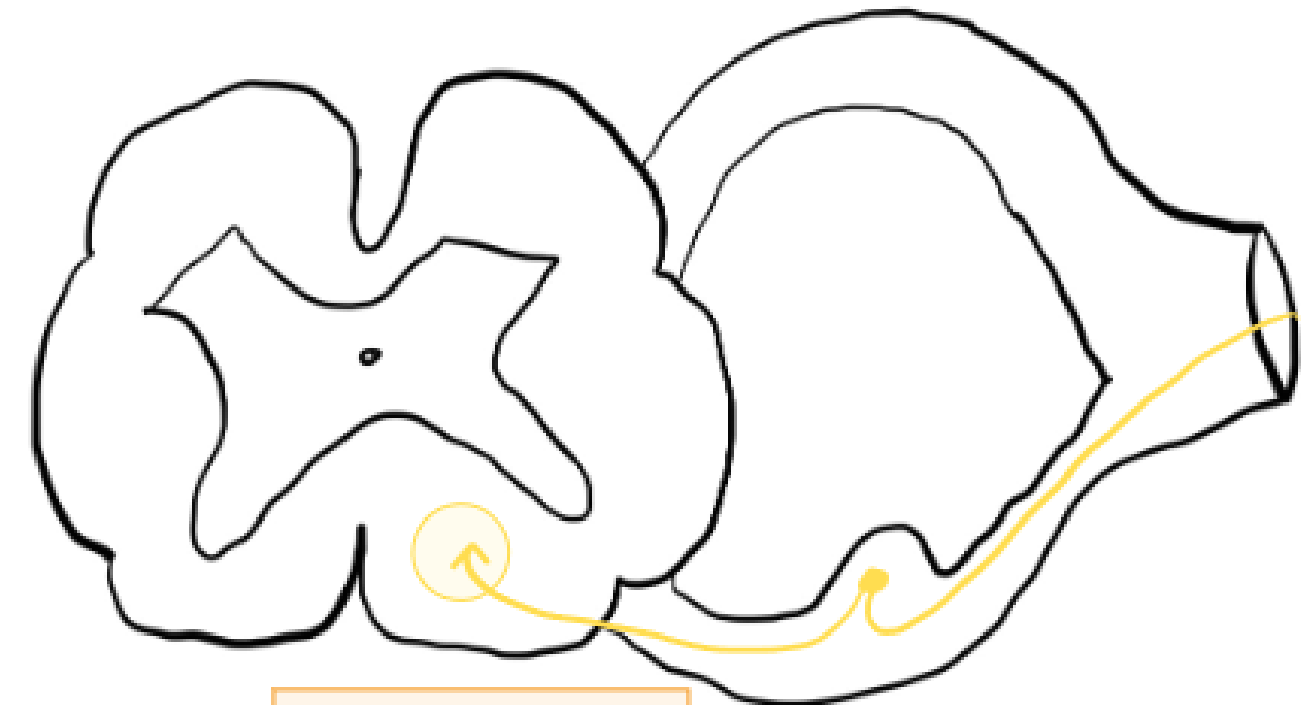

Même trajet que le tact épicrotique = cordon post, pas de synapse dans la moelle mais dans le myélncéphale



**Quelle est la voie extéroceptive
protopodique?**

Réponse

Le trajet rose fuchsia

Ici la voie **bleu** correspondait à la voie **extéroceptive thermoalgique** et la **verte** à la **extéroceptive épicroitique**

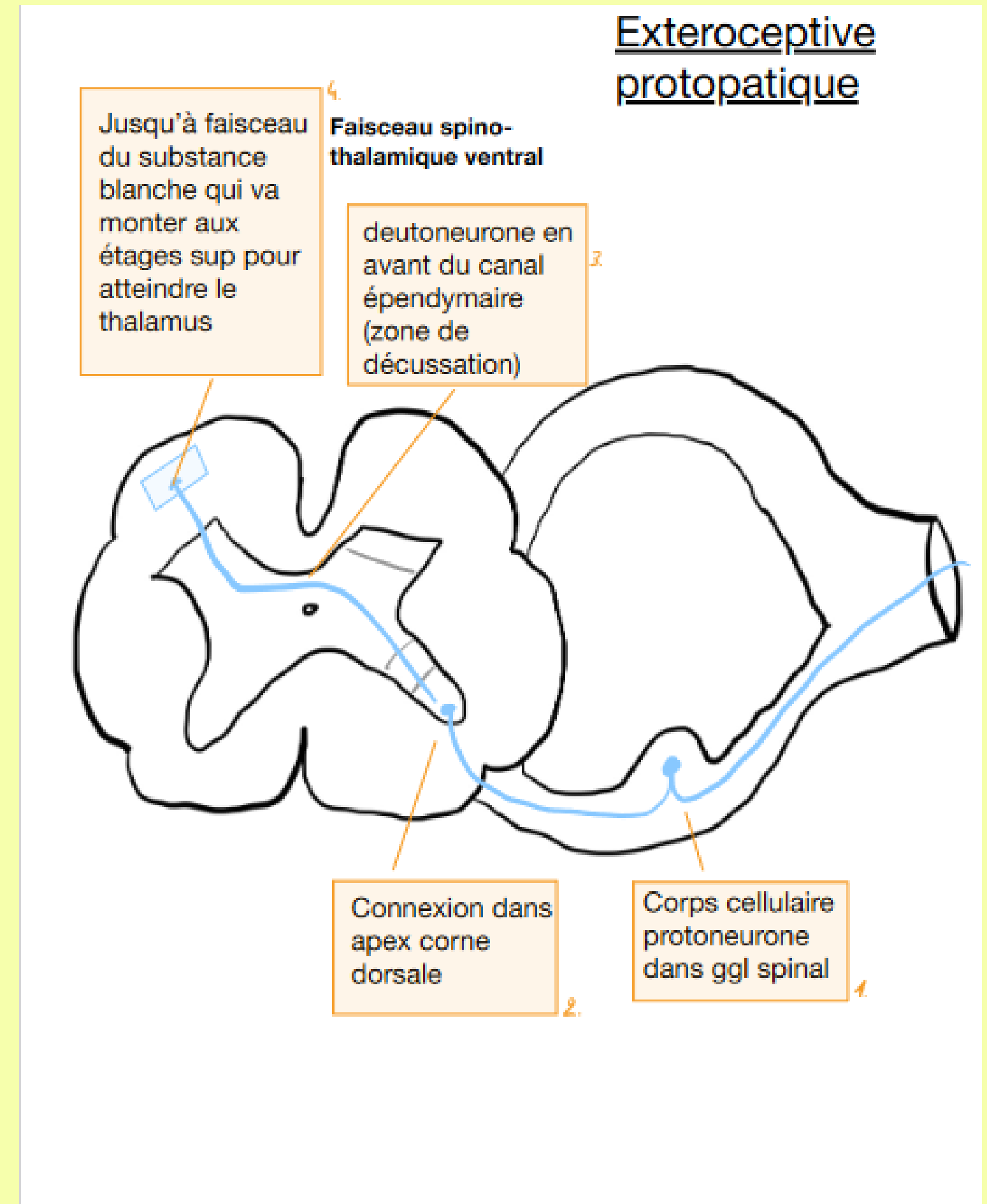

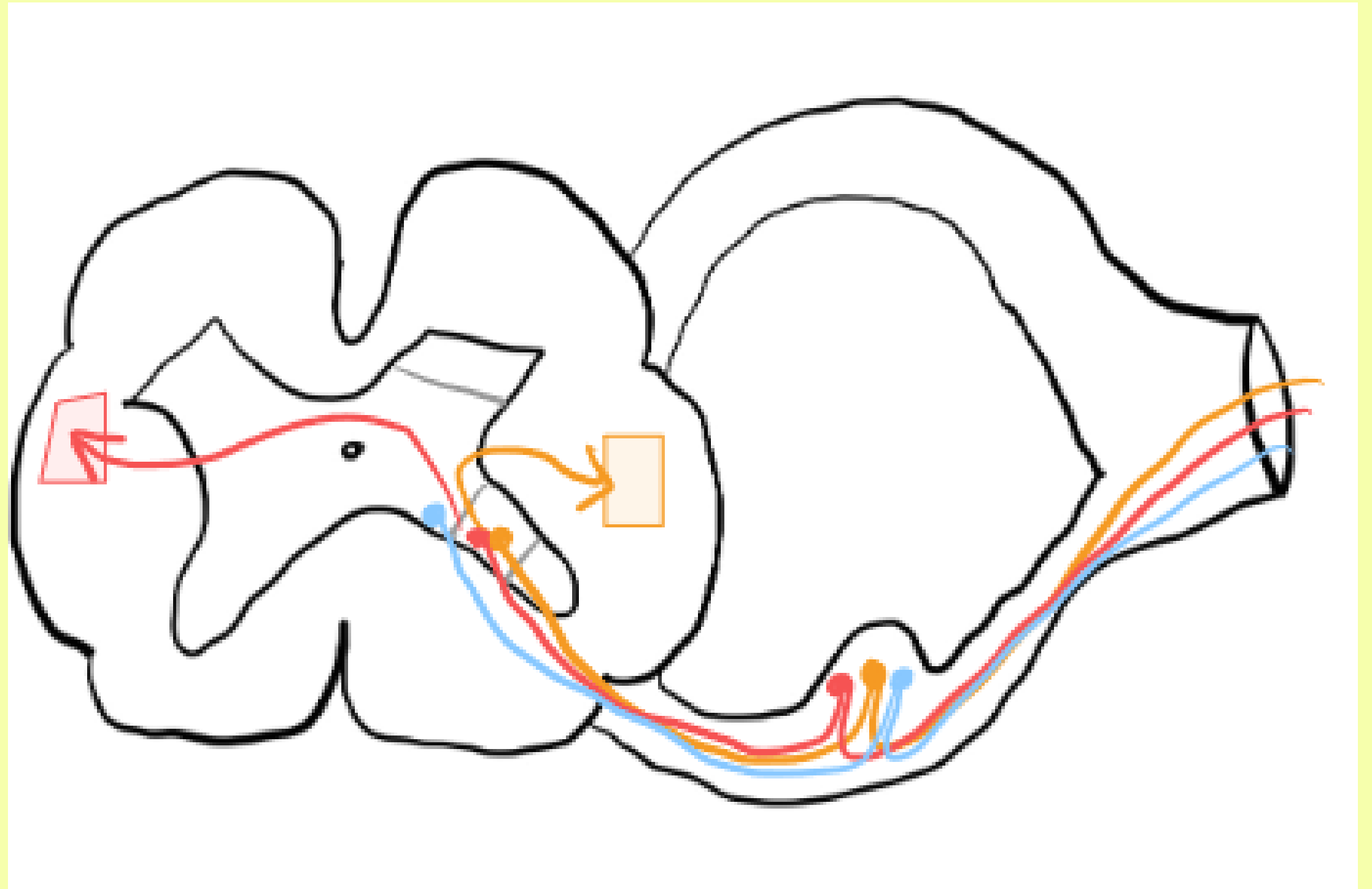

**Quelle est la voie proprioceptive
inconsciente (pour le tronc)?**

Réponse

Le trajet orange

Ici, la **bleu** correspondait à la **sensibilité interoceptive** et la **rouge** à la **proprioceptive inconsciente pour les membres**

Proprioceptive inconsciente (pour le tronc)

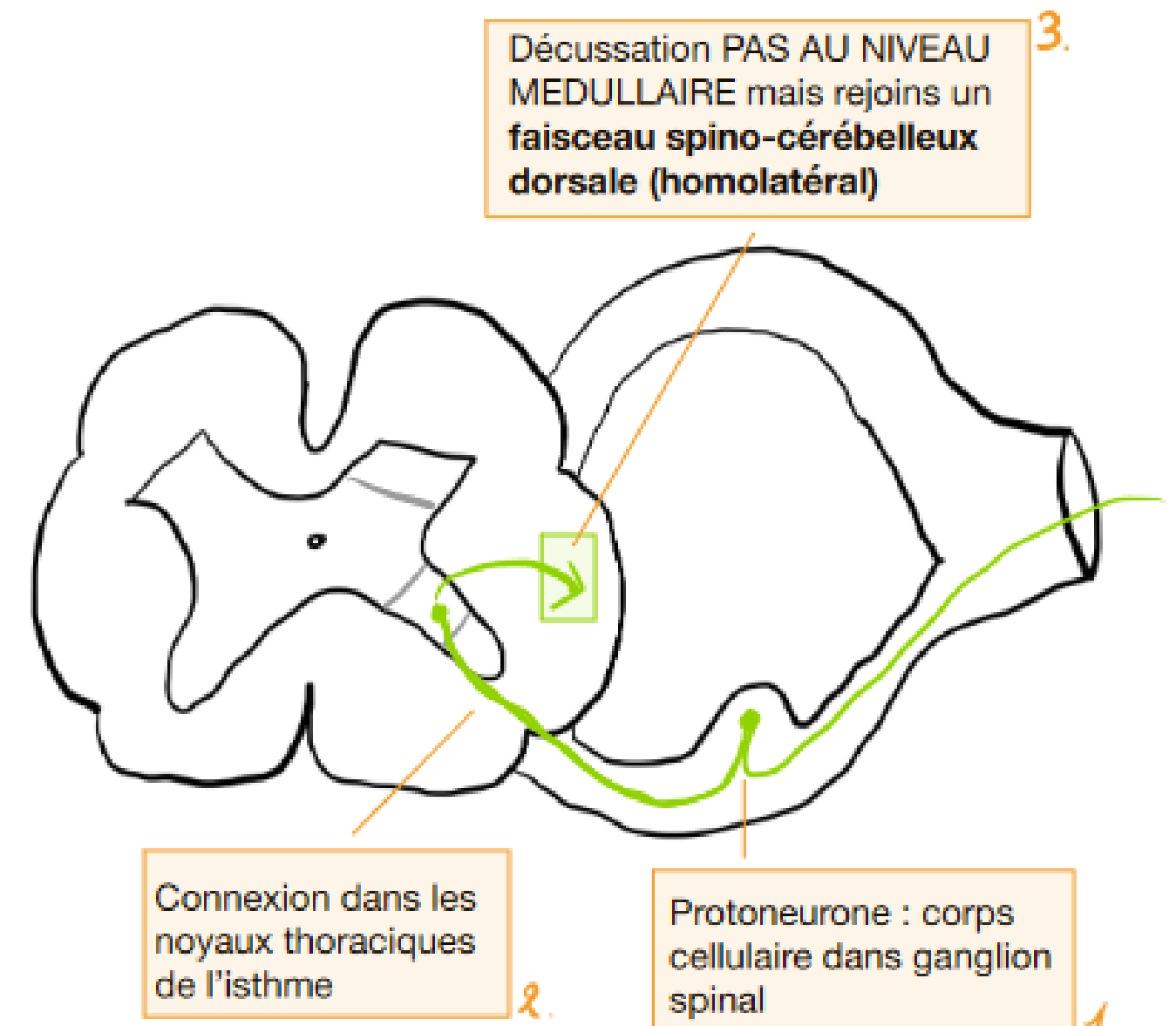

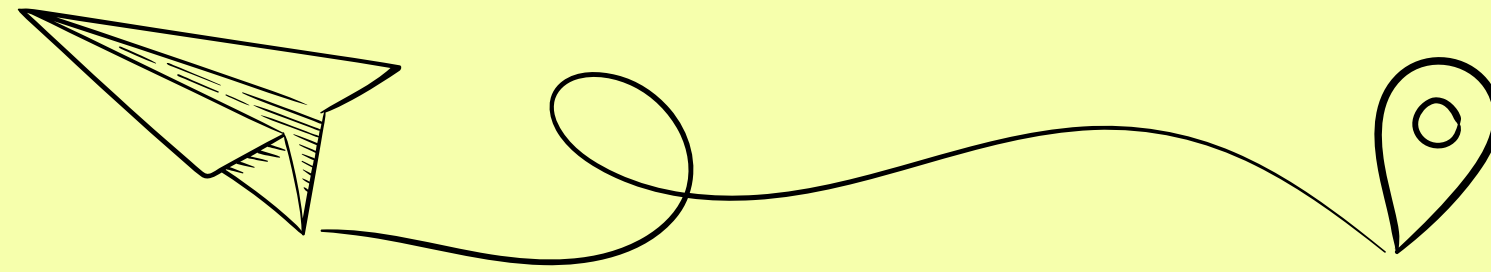

Finito

bravooo