

LA MORT

Représentation & pratiques sociales



INTRODUCTION

**Le professionnel de santé est BEAUCOUP confronté
à la mort dans sa vie professionnelle**

**Il est important de bien comprendre sa place dans
la société et comment y faire face pour AIDER au
mieux les patients et leurs familles**

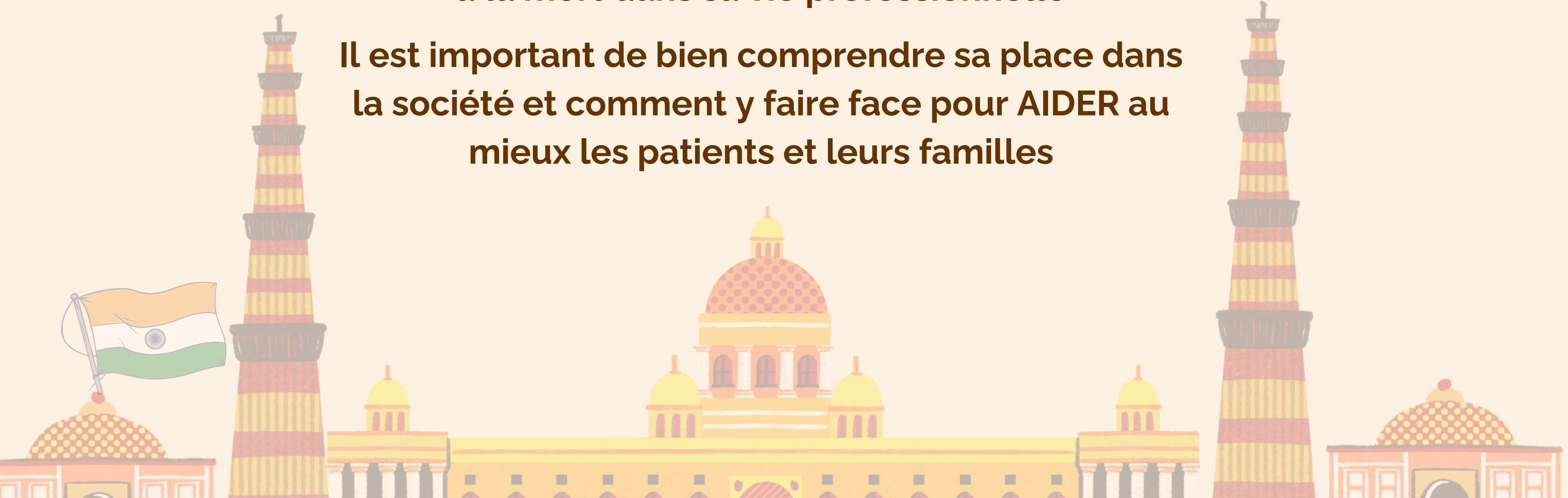

PRÉ HISTOIRE

Neandertal -120 000
il y a DÉJÀ des
sépultures !!!

Egyptiens -3 000 à -1500
embaumement & momification
→ pour la vie après la mort

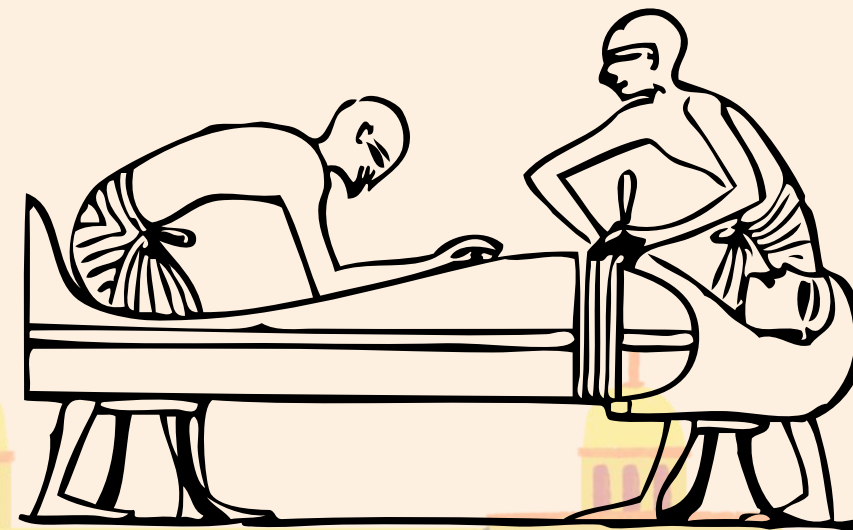
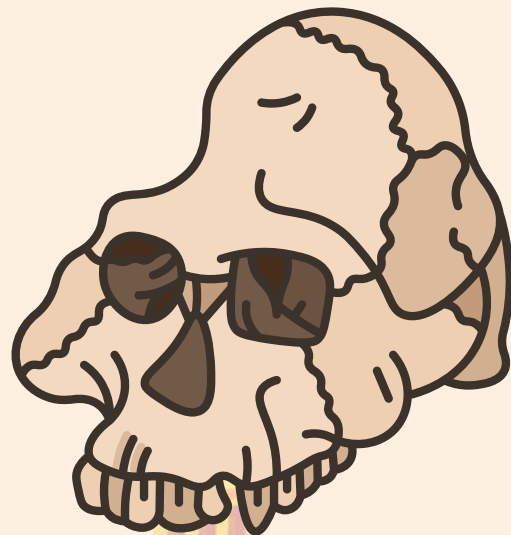

ANTIQUITÉ

Rome

Nécropole : “ville” de
sépulture à l'EXTERIEUR de
la ville “vivante”

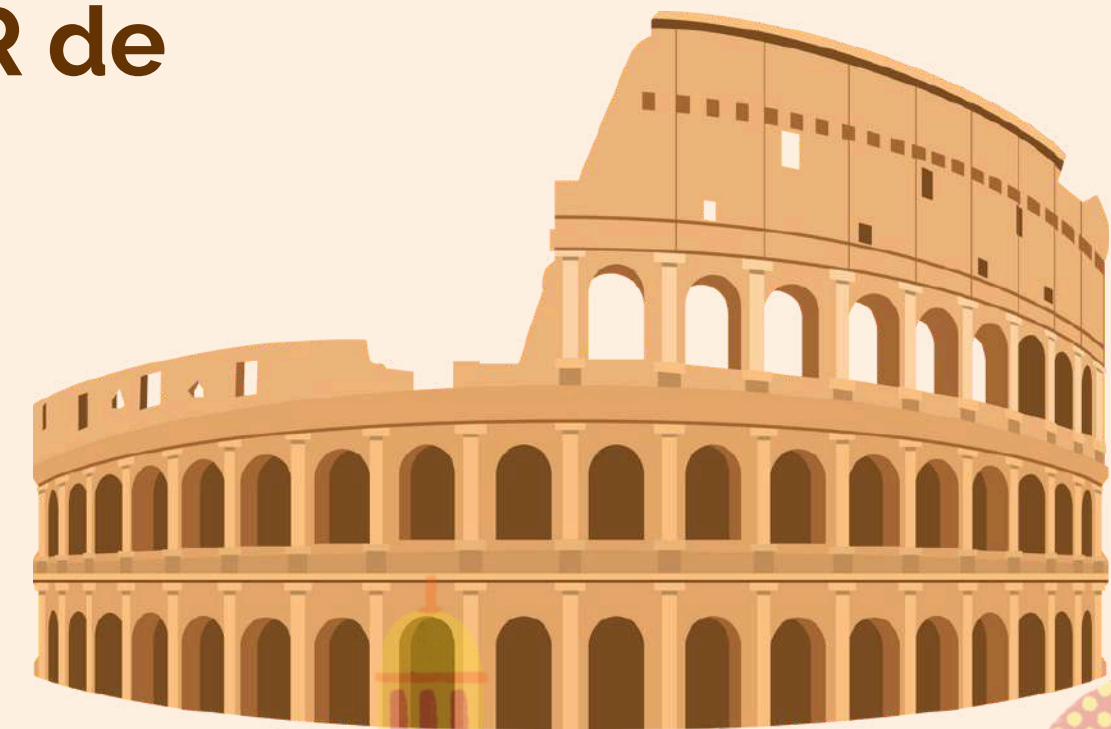

MOYEN ÂGE

→ Le cimetière est **INTÉGRÉ** au château

**Le cimetière est au niveau de la place avec le marché... C'est
un LIEU DE VIE**

Cimetière = peuple

Dans l'église = homme important

LA MORT EST CONSTANTE & ACCEPTÉE

=> VIT AVEC ELLE

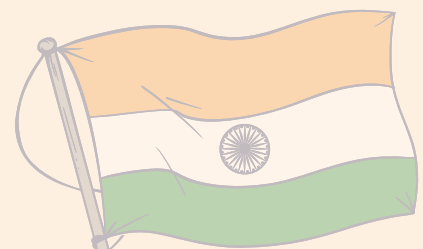
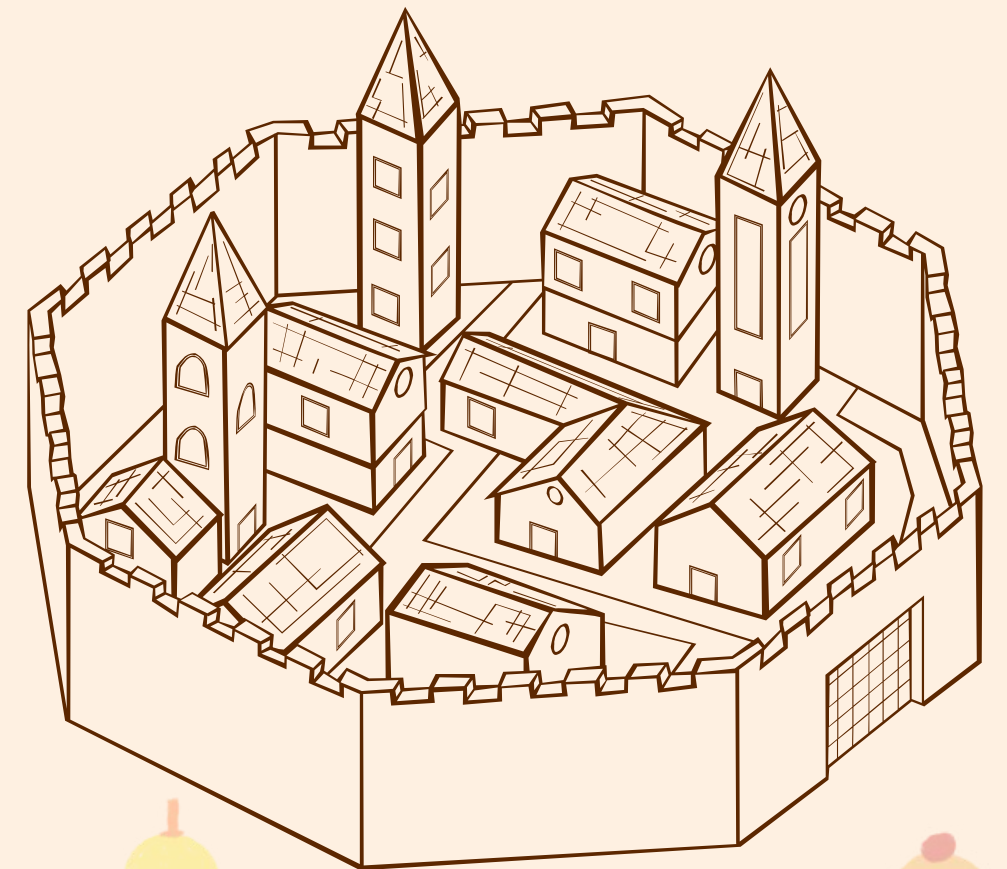

FIN MOYEN ÂGE

XIe au XIIe

création de cercueil ≠ corps à même la terre



XVIIIe

RUPTURE

recherche immortalité → tombeaux +++
hygiène + éloigner la mort = remet cimetières à
L'EXTERIEUR

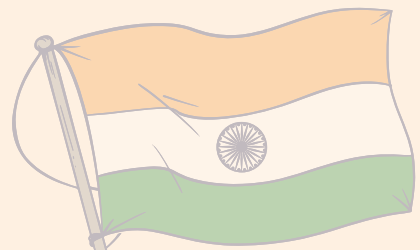

XXe

Les progrès de la médecine change le pov sur la mort !

espérance de vie : 35 ans → 70 ans "recule" la mort

Avant : mort = fatalité (enfant++)

Mnt : ne doit plus avoir lieu => mort = **INTERDITE**

→ deuil devient dérangement = suppression rites

ex : début 30' / 50' au US-UK : modif des rites, la mort devient une honte
de + en + incineration SAUF juifs



AUJOURD'HUI

“La mort remplace le tabou du sexe”

Mnt fait comme si existe pas

Avant en parler pas

différents selon pays

Ex: USA embaumement + maquillage/congélation pour revenir a la vie

→ vision particulière qui fait de la mort un tabou

Fête de la Toussaint devient Halloween

Ex : UK disparition quasi totale des rites

Pour les morts

pour les vivants / €

Madagascar retournement des morts

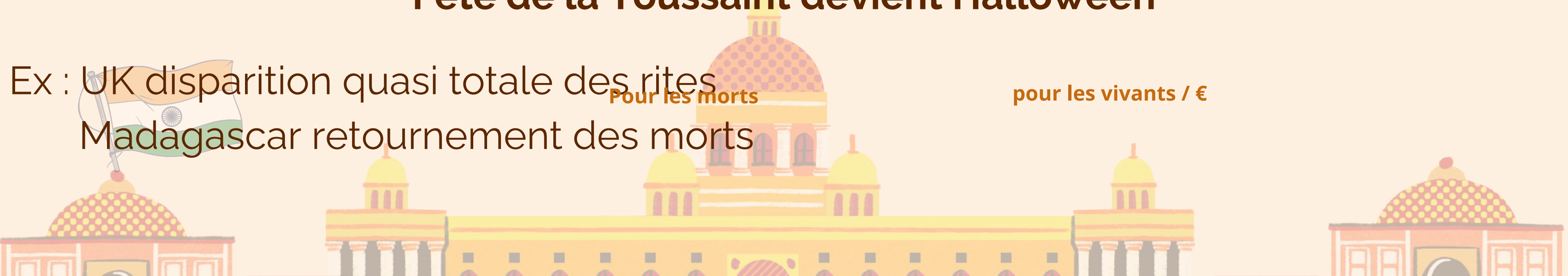

ACCOMPAGNEMENT

Les soins palliatifs sont arrivés au UK puis en Fr depuis 40 ans
-> pour accompagner le patient en fin de vie quand plus de curatif possible
4 dimensions :



Physique

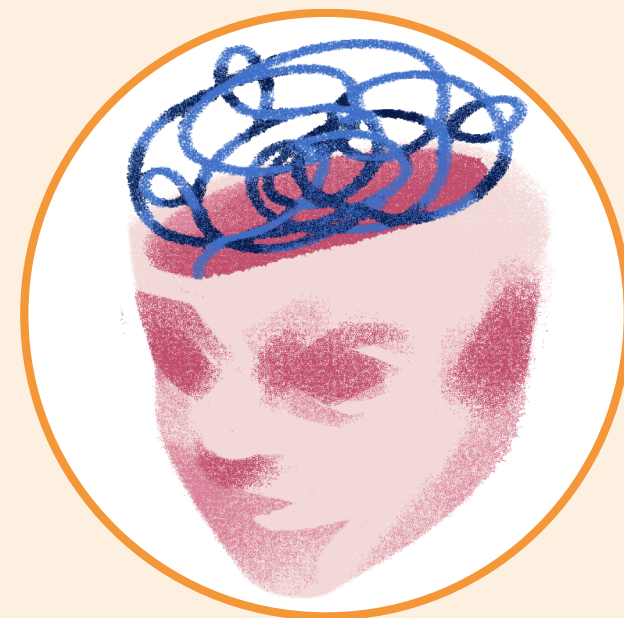

Psychologique

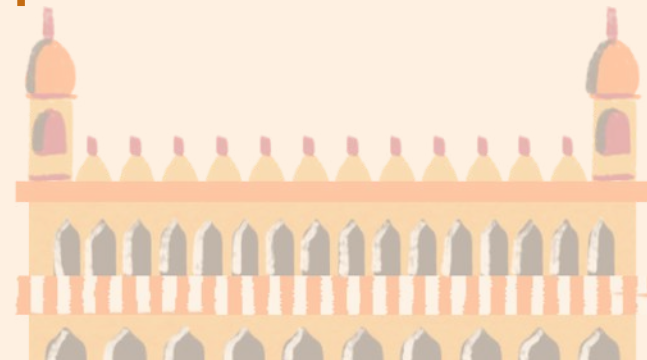

Sociale



Spirituelle



 Douleur existentielle à accompagner

SOUFFRANCE SPIRITUELLE

¿ POURQUOI MOI ?

→ le patient à besoin d'un fautif qui n'est pas lui même accuse service; pro de santé... même si c'est faux

Rôle du soignant : accueillir cette colère

Essentiel = Ecouter & Accompagner

Bcp de relecture du passé = BILAN/SENS DE VIE

> Besoin que le présent soit digne d'être vécu !!!

- Reconnu comme une personne
- Informer sur ce qui se passe
- Responsable & prend décision

Partir en paix = PARDON +++ → réconciliation d'urgence



QUI ACCOMPAGNE

Le compagnon = avec qui on mange son pain

En UE ≠ professionnel spé → TOUT membre de santé/famille (+religieux)

“sein d’une équipe personne n’est spécialiste de la question spirituelle”

Marie de Hennzel

→ HUMILITÉ & ÉCOUTE ≠ hiérarchie

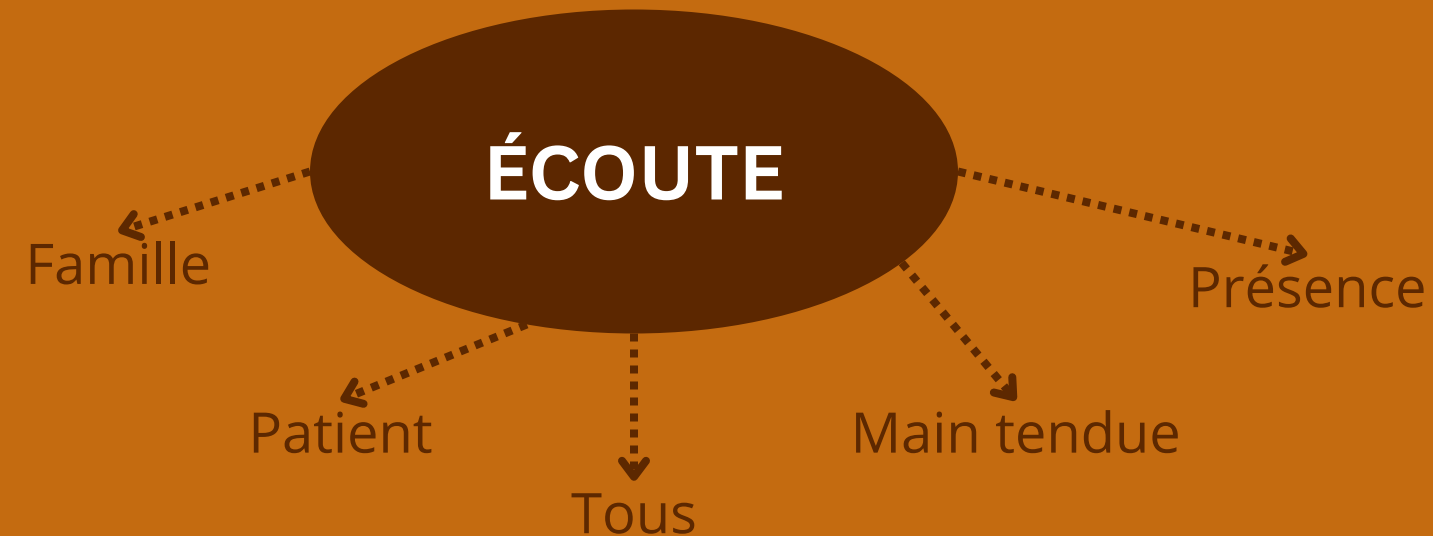

RITE & RITUEL

- Sécurise
- Structure
- Apaise

Aujourd'hui l'absence de rite
augmente les deuils compliqués

Def : ensemble
règle/code/geste/parole qui exprime
symbolique chargé de sens (peut être
religieux ou pas)



**“Une société
ne peut vivre
sans rite”**

Louis Vincent Thomas

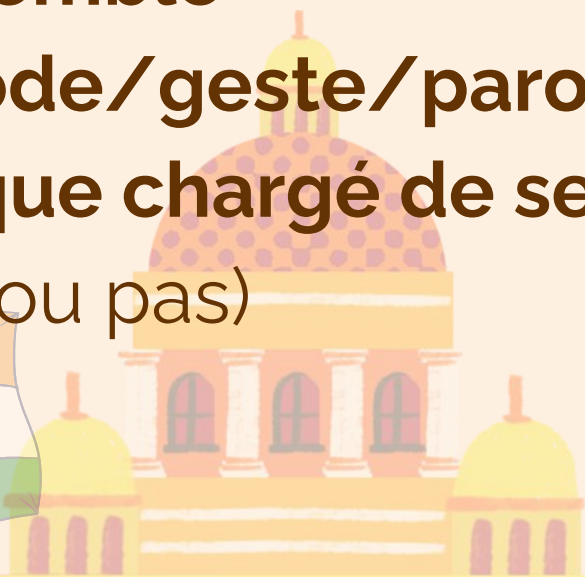
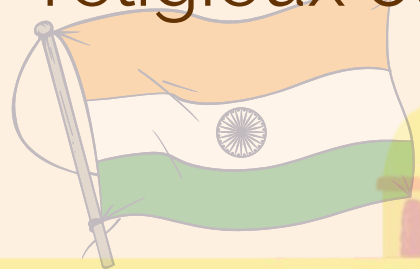

 Poulet Ethiqua Masala

Permet une rupture et de poser des mots et des émotions sur sa douleur.
rassemble et montre qu'on soutient la famille et qu'on ressens sa peine.

RITE FUNÉRAIRE = 1ER ÉTAPE DU DEUIL

son absence renforce le déni de la mort

l'impact de la religion baisse

MS même si 50% de fr sont athées 80% de rites religieux demandé

Le judaïsme est la 1ere religion : -1850 avant JC

Hindouisme -1400 avant JC

Boudisme -523 avant JC

An 0 marque naissance du christianisme

Islam 622 : naissance Mahomet

schisme orient-occident 1054 / protestantisme 1517 / anglicisme : 15531





JUDAÏSME

Pas besoin rabbin

le fils doit **FERMER LES YEUX**

bras le long du corps et main ouverte

drap recouvre visage

bougie près de la tête

lecture Shemah Israël

pas de visite au reposoir

corps dans linceuil dans un cercueil à base perforée

→ corps retourne à la terre

inhumation le plus rapide possible

SI ENFANT : circoncision avant enterrement par un rabbin



CATHOLICISME

Prêtre ou aumônier souvent demandés

EXTREME ONCTION+VIATIQUE(communion)+CONFESSION

lecture texte bible, Notre Père, Je vous salut Marie

Pas de toilette précise

(parfois mains jointes avec chapelet)

Mort à domicile : cierge avec veillée de 3 jours

Hôpital : au revoir au visage/enterrement

SI ENFANT : BAPTEME en urgence par personne respectant les rites de l'église :

Verser eau + "[Prénom] je te baptise au nom du Père, du Fils et du Saint Esprit."

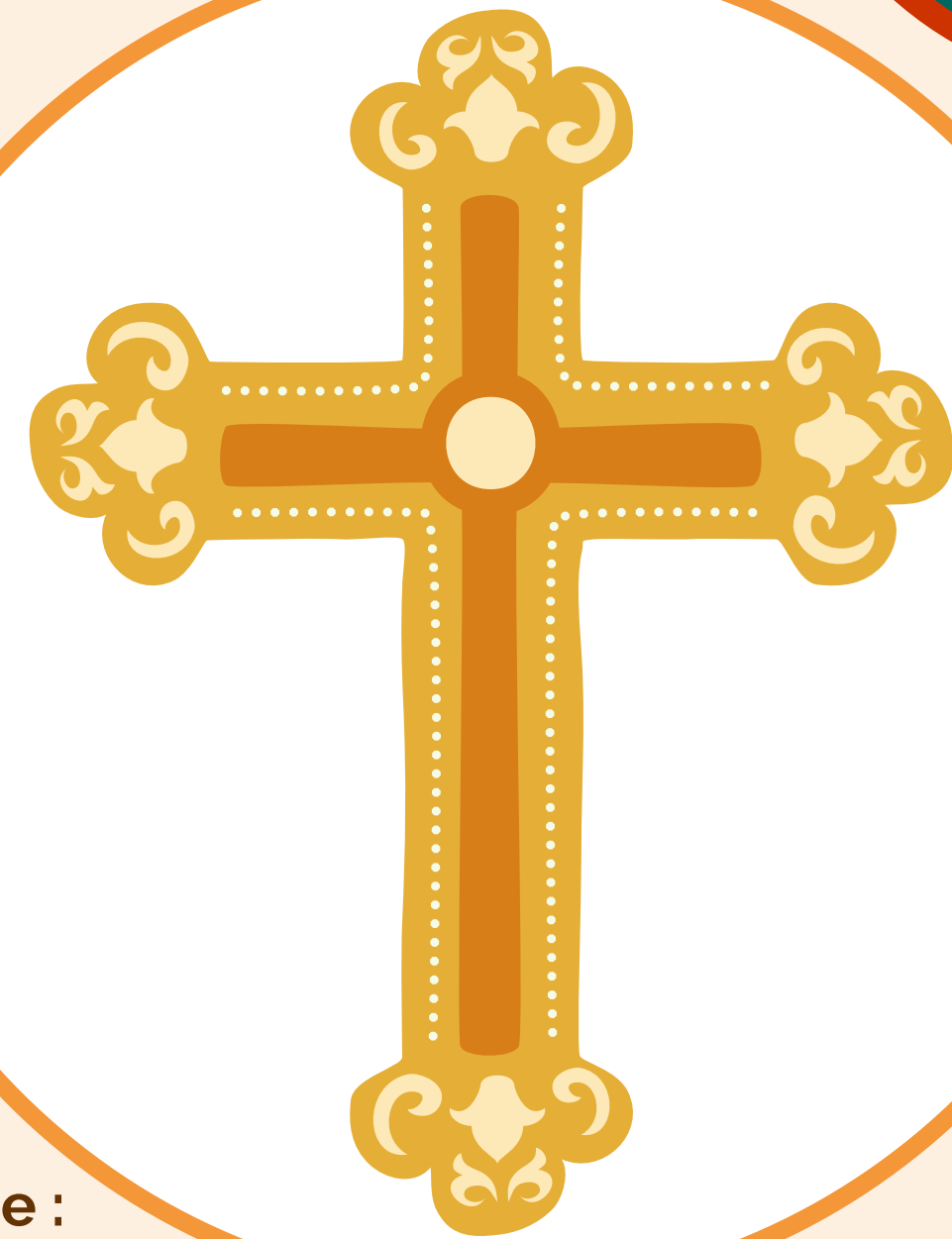

PROTESTANTISME

Moins de rituel car :

“Nous avons l'assurance que toute personne, une fois décédée ira à Dieu ce ne sont pas les rite qui changerons”

Prie : Notre Père, Psaume 23, reçoit la Sainte Cène

Pas de posture mais peut aussi croiser mains + bougie

Enterrement et culte au temple



ORTHODOXIE

ONCTION DES MALADES (avec encens et bougies)

+ dernière communion (avec pain et vin)

Pas de toilette précise

Funéraille célébré par un prêtre

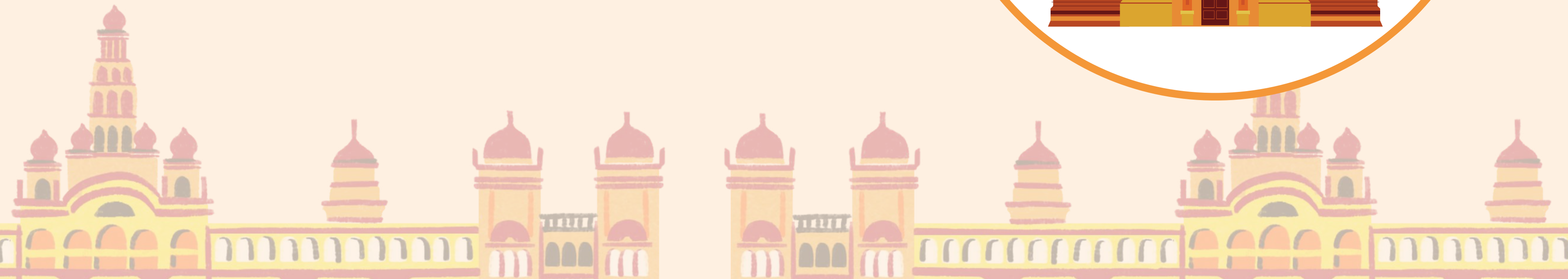
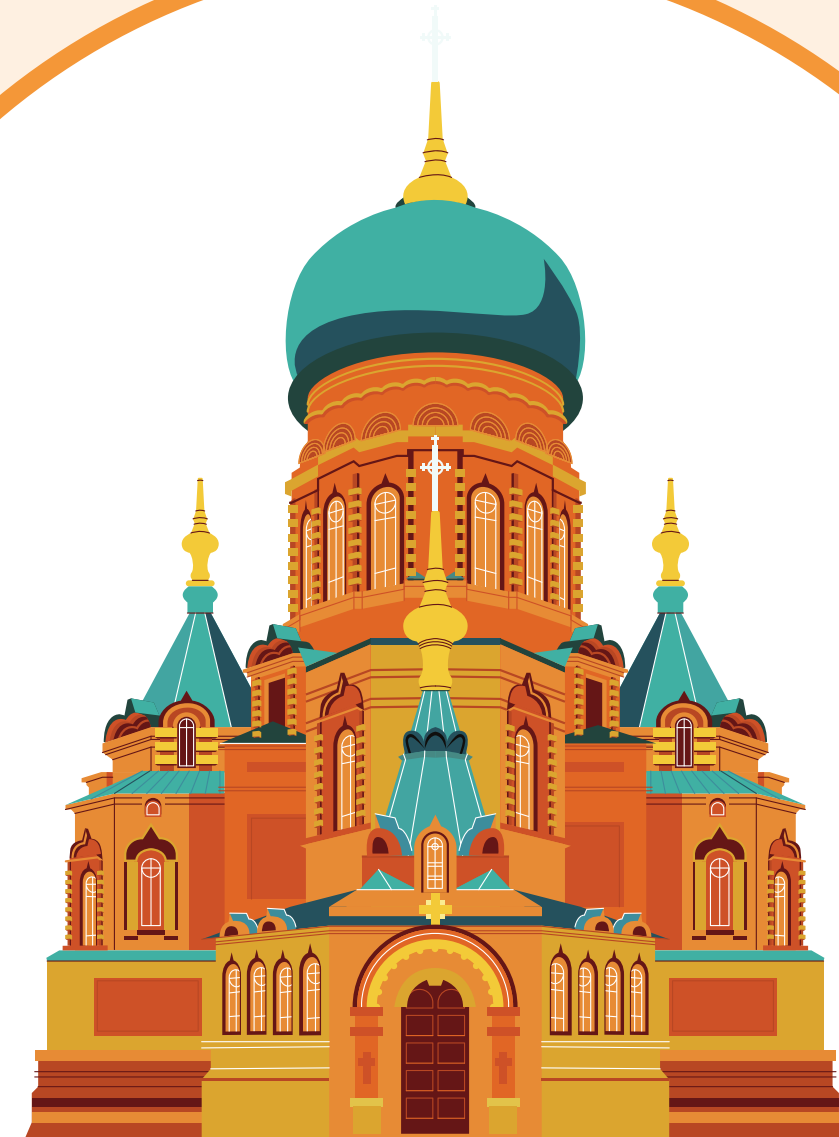

ISLAM

Pas besoin d'imam mais famille
lecture Sourate 36 index vers le ciel
eau pour purifier les lèvres avant le décès
direction vers la Mecque
HOMME DE LA FAMILLE ferme bouche et yeux
corps nu sous linceul blanc avec verset coranique
dans pays musulman : enterrement dans les 24h

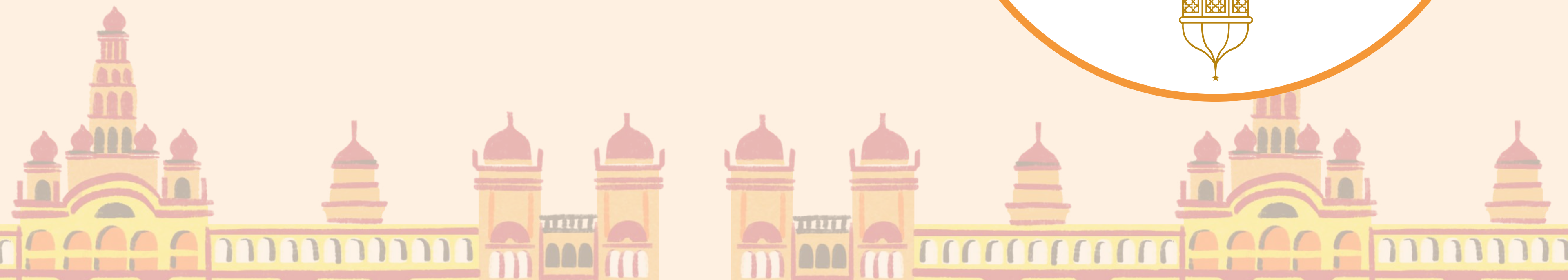

BOUDDHISME

dernière pensée conditionne la RÉINCARNATION

→ + apaisé possible

mort doit être accompagné : facilite le départ

moines lient prière et mantras

dégage la tête (esprit sort du corps)

parfois position lion couché

NE PLUS TOUCHER LE CORPS

fenêtre/porte ouverte

proche pose sa main sur le sommet de son crane

CRÉMATION



Existence



CCL :

Importance de parler de la mort, des rituels et des religions.

on a tous nos croyance et quand on accompagne on le fait le plus fraternellement possible.

On respecte l'autre !

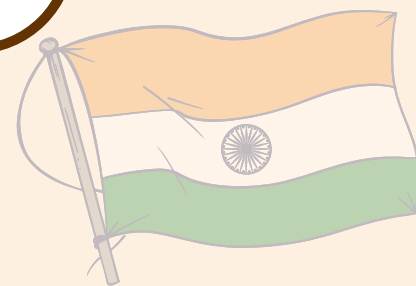



Poulet Ethiqua Masala

CLAP DE FIN

By Alisopaine xoxo

