

DM n° 2: AGM (focus prostate) + voies génitales

Tutorat 2025-2026 : 26 QCMS – Durée : 26 min



QCM 1 : A propos de la prostate, donnez-la(les) proposition(s) exacte(s) :

- A) La prostate est un organe sexuel secondaire
- B) La prostate est dite « cartiloglandulaire »
- C) La prostate est située au-dessus de la vessie
- D) La prostate joue un rôle dans la maturation des spermatozoïdes
- E) Les propositions A, B, C et D sont fausses

QCM 2 : A propos de la prostate, donnez-la(les) proposition(s) exacte(s) :

- A) Visuellement, on la compare à une noisette
- B) Elle possède une base inférieure et un bec supérieur
- C) Elle possède une base supérieure et un bec inférieur
- D) Elle permet l'accumulation du sperme entre les éjaculations
- E) Les propositions A, B, C et D sont fausses

QCM 3 : A propos de l'AGM, donnez-la(les) proposition(s) exacte(s) :

- A) La prostate est traversée par une portion de l'uretère
- B) Le sphincter strié se situe au niveau de la base de la prostate
- C) Le sphincter lisse cache le bec de la prostate
- D) La formation des canaux éjaculateurs a lieu en intra-prostatique
- E) Les propositions A, B, C et D sont fausses

QCM 4 : A propos de l'AGM, donnez-la(les) proposition(s) exacte(s) :

- A) Dans l'ordre on a : testicule > canal déférent > épидидyme > rencontre avec vésicules séminales > conduits éjaculateurs
- B) Dans l'ordre on a : testicule > épидидyme > canal efférent > rencontre avec vésicules séminales > conduits éjaculateurs
- C) Dans l'ordre on a : testicule > canal déférent > canal efférent > rencontre avec vésicules séminales > conduits éjaculateurs
- D) Dans l'ordre on a : testicule > épидидyme > canal déférent > rencontre avec vésicules séminales > conduits éjaculateurs
- E) Les propositions A, B, C et D sont fausses

QCM 5 : A propos de l'AGM, donnez-la(les) proposition(s) exacte(s) :

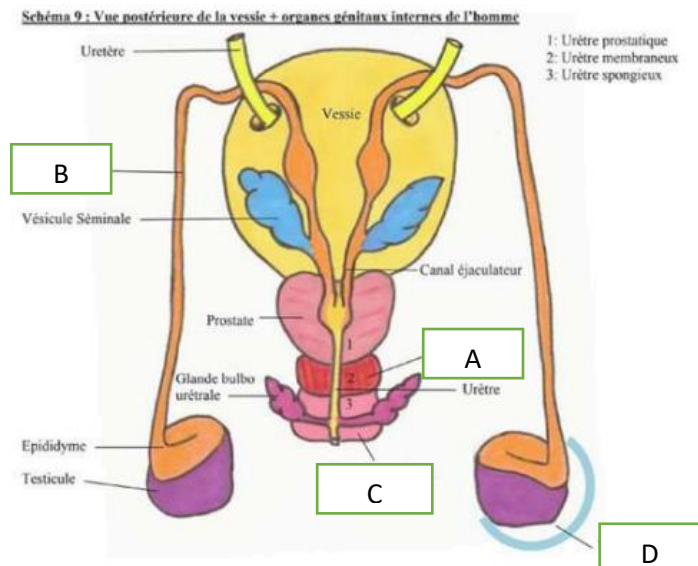

- A) Le A désigne le sphincter strié de la prostate
- B) Le B désigne le canal efférent
- C) Le C désigne le bulbe-caverneux
- D) Le D est un étui non péritonéal : la vaginale
- E) Les propositions A, B, C et D sont fausses

QCM 6 : A propos de l'AGM, donnez-la(les) proposition(s) exacte(s) :

- A) Le sillon médian se situe sur la face antérieure de la prostate
- B) Le sillon médian sépare la prostate en 3 lobes
- C) Le toucher rectal permet de palper la face postérieure de la prostate
- D) Le sillon a une utilité clinique dans la recherche de cancers de la prostate
- E) Les propositions A, B, C et D sont fausses

QCM 7 : A propos de l'AGM, donnez-la(les) proposition(s) exacte(s) :

- A) Le sillon transverse se situe sur la face supérieure de la prostate
- B) Ce sillon n'est pas palpable car situé à l'intérieur de la prostate
- C) Le sillon séminal transverse délimite 2 plans
- D) Les plans délimités par le sillon séminal transverse sont atteints par des pathologies différentes
- E) Les propositions A, B, C et D sont fausses

QCM 8 : A propos de l'AGM, donnez-la(les) proposition(s) exacte(s) :

- A) Le plan pré-séminal est en avant du sillon séminal
- B) Le plan rétro-séminal est en arrière du sillon séminal
- C) La prostate crâniale est en avant du sillon séminal
- D) La prostate caudale est en arrière du sillon séminal
- E) Les propositions A, B, C et D sont fausses

QCM 9 : A propos de l'AGM, donnez-la(les) proposition(s) exacte(s) :

- A) On a prostate crâniale = plan pré-séminal = prostate périphérique
- B) On a prostate caudale = plan rétro-séminal = prostate centrale
- C) On a prostate crâniale = plan pré-séminal = prostate centrale
- D) On a prostate caudale = plan pré-séminal = prostate périphérique
- E) Les propositions A, B, C et D sont fausses

QCM 10 : A propos de l'AGM, donnez-la(les) proposition(s) exacte(s) :

- A) La prostate crâniale est sensible à l'estradiol
- B) La prostate caudale est sensible à la testostérone
- C) La prostate peut entraîner des problèmes urinaires en cas de pathologies
- D) La prostate est traversée par l'urètre prostatique qui va acheminer l'urine mais aussi le sperme
- E) Les propositions A, B, C et D sont fausses

QCM 11 : A propos de l'AGM, donnez-la(les) proposition(s) exacte(s) :

- A) L'adénome prostatique touche la partie crâniale de la prostate
- B) L'adénome entraîne rarement de problèmes urinaires
- C) La partie atteinte par l'adénome prostatique se situe sous le col vésical de la vessie
- D) On ne sent pas le sillon médian de la prostate lors d'un adénome
- E) Les propositions A, B, C et D sont fausses

QCM 12 : A propos de l'AGM, donnez-la(les) proposition(s) exacte(s) :

- A) Le cancer de la prostate est très rare
- B) Le cancer de la prostate touche le plan rétro-séminal
- C) Le cancer de la prostate entraîne rarement de problèmes urinaires
- D) On ne sent pas le sillon médial de la prostate lors d'un cancer
- E) Les propositions A, B, C et D sont fausses

QCM 13 : A propos de l'AGM, donnez-la(les) proposition(s) exacte(s) :

- A) Les lobes prostatiques se situent au niveau du plan pré-séminal
- B) Les lobes prostatiques se situent en arrière du sillon séminal transverse
- C) Les cancers prostatiques vont se développer au niveau des lobes de la prostate
- D) Les adénomes peuvent entraîner des pollakiuries
- E) Les propositions A, B, C et D sont fausses

QCM 14 : A propos de l'AGM, donnez-la(les) proposition(s) exacte(s) :

- A) Dans l'ordre on a : urètre prostatique > urètre membraneux > urètre pénien
- B) Dans l'ordre on a : urètre prostatique > urètre membraneux > urètre bulbaire
- C) Dans l'ordre on a : urètre prostatique > urètre membraneux > urètre pénien
- D) Dans l'ordre on a : urètre prostatique > urètre bulbaire > urètre membraneux
- E) Les propositions A, B, C et D sont fausses

QCM 15 : A propos de l'AGM, donnez-la(les) proposition(s) exacte(s) :

- A) L'urètre masculin est très court
- B) L'urètre prostatique est décrit comme un carrefour entre voies urinaires et génitales
- C) Les pathologies urinaires peuvent entraîner des pathologies génitales mais l'inverse n'est pas possible
- D) Le toucher rectal est le seul examen permettant de trouver des pathologies prostatiques
- E) Les propositions A, B, C et D sont fausses

QCM 16 : A propos de l'AGM, donnez-la(les) proposition(s) exacte(s) :

- A) L'urètre prostatique va délimiter deux parties à l'intérieur de la prostate : une en avant et une en arrière
- B) La partie en avant de cet urètre (antérieure) est appelé l'isthme de la prostate
- C) L'isthme prostatique est composée de peu de parenchyme glandulaire (prostatique)
- D) La partie en arrière de cet urètre (postérieure) présente un vestige Wolffien : l'utricule prostatique
- E) Les propositions A, B, C et D sont fausses

QCM 17 : A propos de l'AGM, donnez-la(les) proposition(s) exacte(s) :

- A) A l'intérieur même de l'urètre prostatique on observe des dilatations de chaque côté
- B) Ces dilatations se nomment les sinus prostatiques
- C) Le dosage PSA est une alternative au toucher rectal
- D) Un dosage PSA est toujours objectif
- E) Les propositions A, B, C et D sont fausses

QCM 18 : A propos de l'AGM, donnez-la(les) proposition(s) exacte(s) :

- A) Au niveau antérieure des sinus prostatiques on observe une petite surélévation : le colliculus spermatique
- B) Le colliculus présente 3 éléments : 2 en haut et 1 en bas
- C) Au niveau du veru montanum on voit l'abouchement des canaux éjaculateurs et de l'utricule
- D) L'abouchement des canaux éjaculateurs et de l'utricule forme une pyramide
- E) Les propositions A, B, C et D sont fausses

QCM 19 : A propos de l'AGM, donnez-la(les) proposition(s) exacte(s) :

- A) Le système reproducteur repose uniquement sur un influx orthosympathique
- B) Le système reproducteur repose uniquement sur un influx parasympathique
- C) Le système reproducteur repose sur la combinaison entre influx orthosympathique et parasympathique
- D) Il existe des moyens de continence comme le sphincter lisse de la vessie
- E) Les propositions A, B, C et D sont fausses

QCM 20 : A propos de l'AGM, donnez-la(les) proposition(s) exacte(s) :

- A) Le sphincter strié évite les éjaculations antérogrades
- B) Le sphincter strié évite les éjaculations rétrogrades
- C) Le sphincter lisse évite les éjaculations rétrogrades
- D) Le sphincter lisse évite les éjaculations antérogrades
- E) Les propositions A, B, C et D sont fausses

QCM 21 : A propos de l'AGM, donnez-la(les) proposition(s) exacte(s) :

- A) L'influx orthosympathique va entraîner la contraction des vésicules séminales et de la prostate
- B) L'influx parasympathique va entraîner la contraction des vésicules séminales et du sphincter lisse
- C) L'influx orthosympathique va entraîner la contraction du sphincter lisse
- D) L'influx parasympathique va entraîner la contraction du sphincter lisse
- E) Les propositions A, B, C et D sont fausses

QCM 22 : Des chirurgies du rectums peuvent entraîner des éjaculations rétrogrades
Parce que
Le sphincter lisse de la vessie dépend du système orthosympathique

- A) Vrai, Vrai, lié
- B) Vrai, Vrai, pas lié
- C) Faux, Faux
- D) Vrai, Faux
- E) Faux, Vrai

QCM 23 : A propos de l'AGM, donnez-la(les) proposition(s) exacte(s) :

- A) Le sphincter lisse dépend de notre volonté
- B) Le sphincter strié dépend de notre volonté
- C) Lorsque on veut arrêter le jet d'urine on contracte (volontaire) le sphincter strié et le muscle pubo-prostatique
- D) Le rôle du sphincter lisse peut être démontré dans les sympathectomies lombaires
- E) Les propositions A, B, C et D sont fausses

QCM 24 : A propos de l'AGM, donnez-la(les) proposition(s) exacte(s) :

- A) L'épididyme est comparable à une massue d'hercule avec un manche
- B) L'épididyme coiffe en cimier de casque le testicule
- C) Les vésicules séminales coiffe en cimier de casque le testicule
- D) Les vésicules séminales sont comparables à des massues d'hercule avec un manche
- E) Les propositions A, B, C et D sont fausses

QCM 25 : A propos de l'AGM, donnez-la(les) proposition(s) exacte(s) :

- A) La seule portion mobile de l'urètre est la portion pénienne
- B) Le testicule nécessite un environnement où la température dépasse les 37°C
- C) Le canal déférent à une sensation en corde de fouet
- D) Le rôle endocrine du testicule permet la fécondation
- E) Les propositions A, B, C et D sont fausses

QCM 26 : A propos de l'AGM, donnez-la(les) proposition(s) exacte(s) :

- A) CR7 est le goat
- B) Vous êtes géniaux
- C) L'anat PB est avec vous
- D) Les plus forts c'est vous !
- E) Les propositions A, B, C et D sont fausses