

# PAES 2012 - 2013

## PRÉSENTATION





# PAES 2012 - 2013



# PLAN DE LA PRESENTATION



## → Les Cours : (Diapo n°4)

- Les lieux
- Localisation & Accès
- Horaire et Profs
- Accès aux Amphis
- Présentation UE par UE
- Programme
- Calendrier

## → Le concours : (Diapo n° 22)

- Evaluation
- Feuille QCM

## → Le tutorat : (Diapo n°32)

- L'Equipe
- Déroulement de l'année
- Tut'Rentrée
- Concours Blanc Tut'Rentrée

- C'est surtout:
- Séances QCM
- Concours Blancs
- Séances de révision
- Le Forum
- Les Nouveautés
- Inscription au Tutorat

## → Le parrainage: (Diapo n°55)

- Les Responsables
- Principe et Organisation
- Rôle des Parrains
- Les Règles
- Adhésion au Parrainage

## → Humanice (Diapo n°61)

## → La Ronéo PAES (Diapo n°65)

☞ **Cliquer sur le chapitre pour y accéder,**  
☞ **et sur  pour revenir au Plan**

# LES COURS : LES LIEUX

## 3 Amphithéâtres:

⇒ Amphi « Petit Valrose » : **Groupe 1**

⇒ Amphi « Sciences Naturelles »: **Groupe 2**

⇒ Amphi 2 (Fac de médecine ): **Groupe 3**

# LES COURS : LOCALISATION & ACCÈS

Valrose : Amphi « **Petit Valrose** » & Amphi « **Sciences Nat** »



PLAN

# LES COURS : LOCALISATION & ACCÈS



Valrose : Amphi « **Petit Valrose** » & Amphi « **Science Nat** »

## Moyens d'accès à Valrose :

- Tramway : Arrêt « **Valrose Université** »
- Bus : Arrêt « **Vallot** »
  - Depuis le centre ville : Ligne 23
  - Depuis la fac de médecine (place Commandant Gêrôme) : Ligne 24
- Voiture : **A8 sortie 54 → Bd Gorbella → Av du Ray → Av Borriglione → Av Joseph Vallot → Parking Valrose**





# LES COURS : LOCALISATION & ACCÈS



Fac de médecine à Pasteur : **Amphi 2**

## Moyens d'accès à Pasteur :

- **Tramway** : Arrêt « Pont Michel » + 8' à pied ou Bus T28

- **Bus** : Arrêt « Commandant Gérôme » + 5' à pied

Depuis le centre ville : Ligne 15 - 22

Depuis Valrose : Ligne 24

Depuis Pasteur: Ligne 20 – 25 – T28

- **Voiture** : **A8 sortie 55 → Direction « Hopital Pasteur »** .

Emplacements av de Valombrose au dessus du Parking et en contre bas du Centre Antoine Lacassagne au feu (venir avant 7h15), au parking payant, devant le collège Matisse (venir avant 7h30)



PLAN

Commandant  
Gérôme

Fac de  
médecine

4 Hôpital  
Pasteur

Pont Michel

17 Monastère  
Cimiez

Saint-Charles



PLAN

9

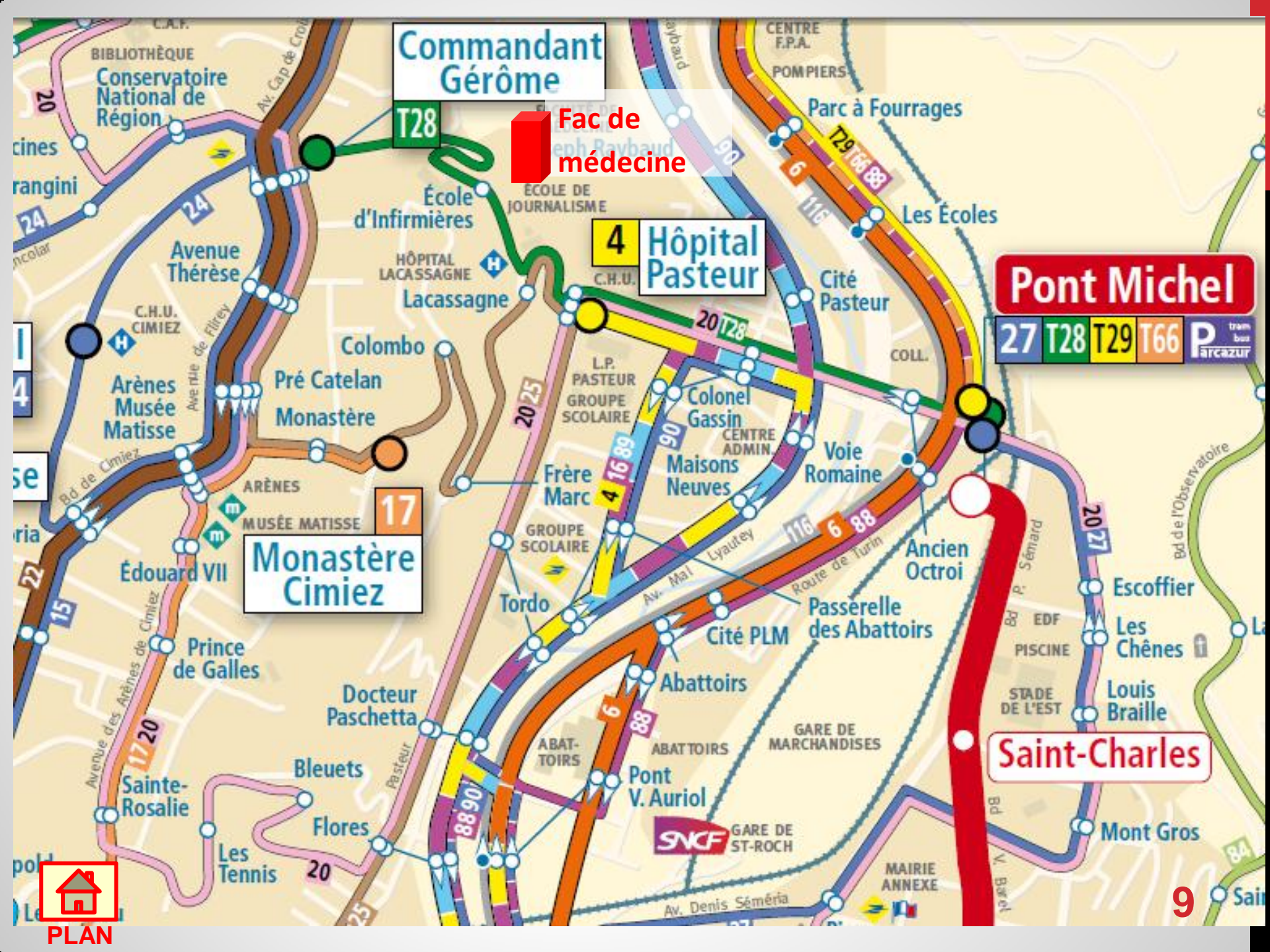

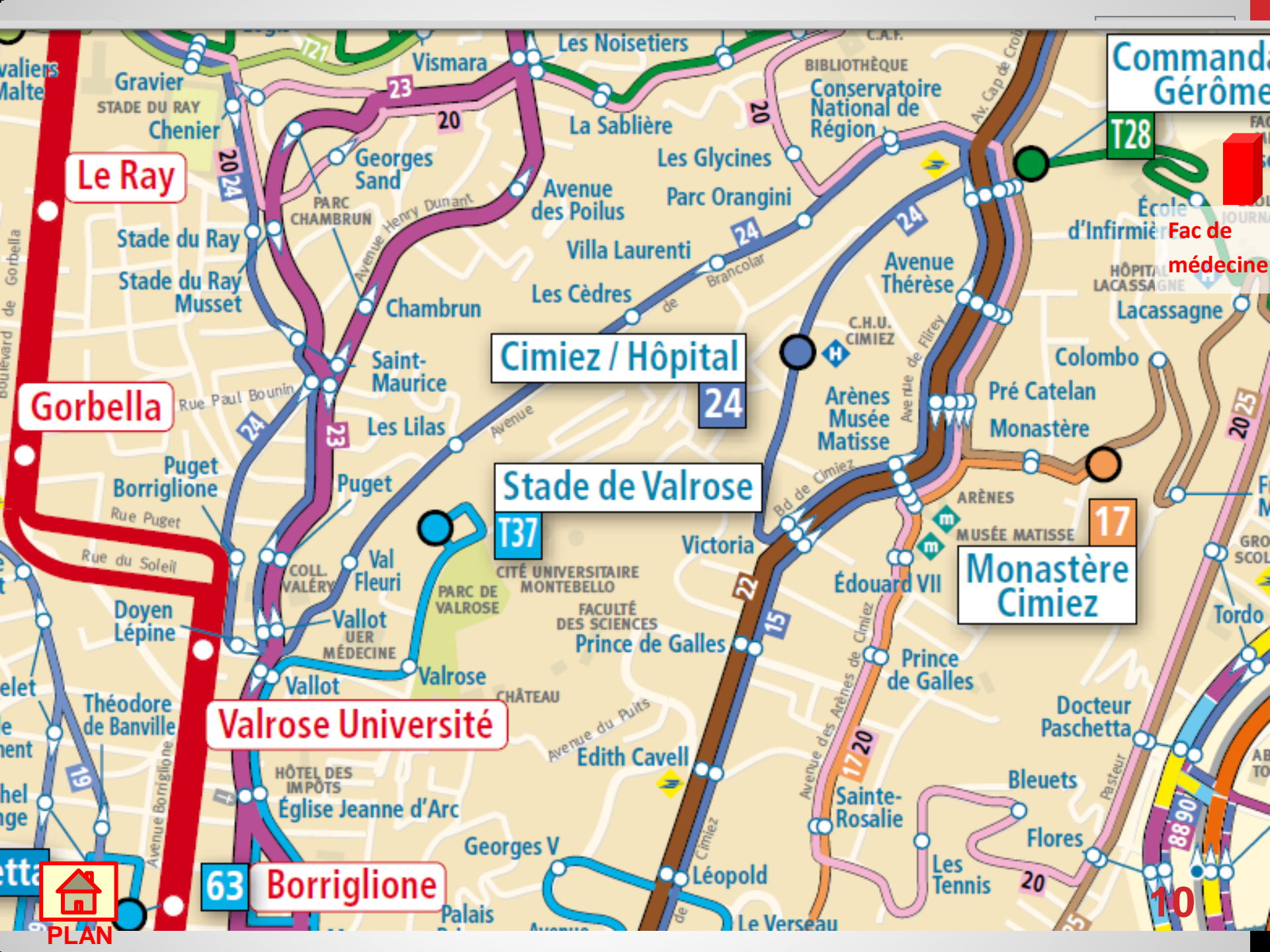

Commande  
Gérôme

T28

Fac de  
médecine

Cimiez / Hôpital

24

Stade de Valrose

T37

Monastère  
Cimiez

17

Valrose Université

63 Borriglione



PLAN

# LES COURS : HORAIRES & PROFS



**Du lundi au vendredi,  
de 8h00 à 10h00  
& de 10h15 à 12h15**

⇒ **Le professeur dispense son cours dans l'amphi « Petit Valrose »**

⇒ **La retransmission est assurée grâce aux vidéo- projecteurs dans les amphis « Sciences Nat » et « Amphi 2 » à la Faculté de médecine à Pasteur**



# LES COURS : ACCÈS AUX AMPHIS



⇒ **L'accès aux amphithéâtres ne peut se faire qu'avec la présentation de votre carte d'étudiant.**

**1<sup>ère</sup> vérification à 8h00**

**2<sup>e</sup> vérification à 10h30 (si vous sortez de l'amphi après le 1<sup>er</sup> cours)**



⇒ **Respecter le Groupe qui vous a été attribué.**  
L'entrée dans un amphi d'un groupe différent du votre vous sera refusée.

# LES COURS : PRÉSENTATION UE PAR UE\*



**Tronc Commun: 1<sup>er</sup> semestre**  
**(600 pts)**

*\*UE = Unité d'Enseignement*

- ⇒ **UE 1 (200 pts) : Atomes - Biomolécules - Génome - Bioénergétique –Métabolisme**
  - ⇒ Biochimie
  - ⇒ Chimie Générale
  - ⇒ Chimie Organique
  - ⇒ Biologie moléculaire
- ⇒ **UE 2 (200 pts) : La cellule et les tissus**
  - ⇒ Histologie
  - ⇒ Embryologie
  - ⇒ Biologie de la reproduction
  - ⇒ Biologie Cellulaire

- ⇒ **UE 3a (120 pts) : Organisation des appareils et systèmes : Aspects fonctionnels et méthodes d'études**
  - ⇒ Physique
  - ⇒ Biophysique
- ⇒ **UE 4 (80 pts) : Évaluation des méthodes d'analyses appliquées aux sciences de la vie et de la santé**
  - ⇒ Biostatistiques



# LES COURS : PRÉSENTATION UE PAR UE\*



\*UE = Unité d'Enseignement

## Tronc Commun : 2<sup>e</sup> Semestre

(400 pts)

⇒ **UE 3 b (80 pts)** : Physiologie,  
Biophysique de la circulation,  
Biophysique des solutions,  
Biophysique cardiaque

⇒ Biophysique

⇒ Physiologie

⇒ **UE 5 (80 pts)** : Organisation  
des appareils et systèmes :  
Aspects morphologiques

⇒ Anatomie

⇒ **UE 6 (80 pts)** : Initiation à la  
connaissance du médicament

⇒ Pharmacologie

⇒ **UE 7 (160 pts)** : Santé, Société,  
Humanité (SSH)



PLAN

# LES COURS : PRÉSENTATION UE PAR UE

## UE Spécifiques: 2<sup>e</sup> Semestre (200 pts)

### MEDECINE & KINE

- ⇒ **UE 9 (60 pts) : Anatomie du petit bassin chez la femme**
- ⇒ **UE 10 (60 pts) : Anatomie et histologie de l'appareil Reproducteur et du sein - Organogénèse et tératogénèse**
- ⇒ **UE 11 (20 pts) : Méthode d'étude et d'analyse du génome**
- ⇒ **UE 12 (60 pts) : Anatomie de la tête et du cou**



# LES COURS : PRÉSENTATION UE PAR UE

## UE Spécifiques: 2<sup>e</sup> Semestre (200 pts)

### SAGE-FEMME

- ⇒ **UE 8 (80 pts) : Unité foeto-placentaire**
- ⇒ **UE 9 (50 pts) : Anatomie du petit bassin chez la femme**
- ⇒ **UE 10 (50 pts) : Anatomie et histologie de l'appareil Reproducteur et du sein - Organogénèse et tératogénèse**
- ⇒ **UE 11 (20 pts) : Méthode d'étude et d'analyse du génome**



# LES COURS : PRÉSENTATION UE PAR UE



## UE Spécifiques: 2<sup>e</sup> Semestre (200 pts)

### DENTAIRE

- ⇒ **UE 11 (20 pts) : Méthode d'étude et d'analyse du génome**
- ⇒ **UE 12 (60 pts) : Anatomie de la tête et du cou**
- ⇒ **UE 13 (80 pts) : Morphogénèse cranio-faciale**
- ⇒ **UE 14 (40 pts) : Les médicaments et autres produits de santé**

# LES COURS : PRÉSENTATION UE PAR UE



UE Spécifiques: 2<sup>e</sup> Semestre (200 pts)

## PHARMACOLOGIE

- ⇒ UE 11 (20 pts) : Méthode d'étude et d'analyse du génome
- ⇒ UE 14 (60 pts) : Les médicaments et autres produits de santé
- ⇒ UE 15 (120 pts) : Bases chimiques du médicament

# LES COURS : PROGRAMME



**1<sup>er</sup> Semestre : UE Tronc commun**

**UE1, UE2, UE3a, UE4**

**Concours S1 → Note sur 600 points**



**Choix du ou des Concours à présenter:**

**Médecine / Kiné / Sage-Femme / Dentaire / Pharmacologie**

**2<sup>er</sup> Semestre : UE Tronc commun**

**UE3b, UE5, UE6, UE7**

**UE Spécifiques aux concours choisis:**

**Médecine & Kiné :**  
UE9, UE10,  
UE11, UE12

**Sage femme:**  
UE8, UE9,  
UE10, UE11

**Dentaire :**  
UE11, UE12,  
UE13, UE14

**Pharmacologie :**  
UE11, UE14,  
UE15

**Concours S2 → Note sur 600 pour chaque concours**

**Concours S1 + Concours S2 → Note sur 1200 pour chaque concours**

**Classement  
Médecine :**  
**127 places**  
(2012)

**Classement  
Kiné :**  
**40 places**  
(2012)

**Classement Sage  
femme:**  
**28 places**  
(2012)

**Classement  
Dentaire :**  
**43 places**  
(2012)

**Classement  
Pharmacie:**  
**39 places**  
(2012)

# LES COURS : CALENDRIER

**1<sup>er</sup> Semestre**: Durée = 3,5 mois

- ⇒ **Rentrée (Accueil)** : Lundi **10 septembre** à 9h00
- ⇒ **Début des cours** : Mardi **11 septembre** à 8h00
- ⇒ **Fin des cours** : Mercredi 5 décembre (→15 jours de Révision)
- ⇒ **Concours S1** : Vendredi 21 décembre 2012 (à confirmer)
- ⇒ **Vacances ☺** : Samedi 22 décembre 2012 →  
Dimanche 20 janvier 2013

# LES COURS : CALENDRIER

## 2e Semestre: Durée = 4 mois

- ⇒ **Rentrée : Lundi 21 janvier à 8h00**
- ⇒ **Fin des cours « Tronc Commun » : Vendredi 15 mars**
- ⇒ **Vacances 😊: Samedi 16 mars → Dimanche 24 mars**
- ⇒ **Début des cours « Spécifiques » : Lundi 25 mars**
- ⇒ **Fin des cours : Vendredi 26 avril (→ 19 jours de révision)**
- ⇒ **Concours S2 : Jeudi 16 mai & Vendredi 17 mai 2013 (à Confirmer)**

# LE CONCOURS



## 5 Concours & Numerus Clausus\*:

Concours  
Médecine :  
**127 places**  
(2012)

Concours  
Kiné :  
**40 places**  
(2012)

Concours  
Sage femme:  
**28 places**  
(2012)

Concours  
Dentaire :  
**43 places**  
(2012)

Concours  
Pharmacie:  
**39 places**  
(2012)

## Possibilité de présenter 1, 2, 3, 4 ou 5 concours différents !

(/!\ Présenter plus de concours signifie plus de matières à travailler ;) )

### Exemple 1:

Concours  
Médecine

Concours  
Sage femme

UE Communes:  
UE1 / UE2 / UE3 / UE4 / UE5 / UE6 / UE7

UE Spé :  
UE8 / UE9 / UE10 / UE11 / UE12

*\*Le Numérus clausus  
2013 paraîtra en  
début d'année 2013*

### Exemple 2:

Concours  
Médecine

Concours  
Sage femme

Concours Kiné

Concours  
Dentaire

Concours  
Pharmacie

UE Communes:  
UE1 / UE2 / UE3 / UE4 / UE5 / UE6 / UE7

UE Spé :  
UE8 / UE9 / UE10 / UE11 / UE12 / UE13 /  
UE14 / UE15

# LE CONCOURS



⇒ Pour chaque concours (Médecine, Dentaire, etc), le classement est établi à partir du nombre de points totalisés :

## Exemple : Concours Dentaire

Points des **UE communes S1** ( /600)

+ Points des **UE communes S2** ( /400)

+ Points des UE spé Dentaire S2 ( /200)

= Total des points ( / 1200) ⇒ **Classement concours Dentaire**

⇒ Pour chaque concours, **85 % des points sont acquis grâce aux UE communes**. Les 15% restants le sont par les UE spé.

⇒ **Les UE spé du concours Médecine sont communes aux UE spé du concours Kiné** ⇒ Présenter à la fois les concours Médecine et Kiné ne demande donc pas de travail supplémentaire !



# LE CONCOURS : EVALUATION



## Concours Semestre 1 :

\*QCM = Question à choix multiples

(Données du Concours 2011-2012)

UE1 : 40 QCM\* – 60 minutes

⇒ Chimie Organique : 8 QCM

⇒ Chimie Générale: 6 QCM

⇒ Biochimie : 21 QCM

⇒ Biologie moléculaire : 5 QCM

UE3a : 26 QCM – 35 minutes

⇒ Biophysique : 15 QCM

⇒ Physique : 8 QCM

⇒ Chimie : 3 QCM

UE2 : 45 QCM – 60 minutes

⇒ Biologie Cellulaire : 15 QCM

⇒ Embryologie : 6 QCM

⇒ Histologie : 13 QCM

⇒ BDR : 11 QCM

UE4 : 19 QCM – 25 minutes



# LE CONCOURS : EVALUATION

## Concours Semestre 2 :

(Données du Concours 2011-2012)

UE3b : 19 QCM – 25 minutes

UE5 : 20 QCM – 25 minutes

UE6 : 25 QCM – 25 minutes

UE7 : 25 QCM – 20 minutes +  
Contraction de texte (épreuve  
rédactionnelle) – 40 minutes

UE8 : 15 QCM – 20 minutes

UE9 : 15 QCM – 20 minutes

UE10 : 16 QCM – 20 minutes

UE11 : 8 QCM – 10 minutes

UE12 : 15 QCM – 20 minutes

UE13 : 23 QCM – 20 minutes

UE14 : 22 QCM – 20 minutes

UE15 : 30 QCM – 40 minutes



# LE CONCOURS : FEUILLE QCM



UNIVERSITÉ DE NICE  
FACULTÉ DE MÉDECINE

Nom : Dupont  
Prénom : Laurent  
Date de naissance : 14 / 05 / 1993

Code épreuve

N° Etudiant

ÉPREUVE  
0002

0	0	0	0
1	1	1	1
2	2	2	2
3	3	3	3
4	4	4	4
5	5	5	5
6	6	6	6
7	7	7	7
8	8	8	8
9	9	9	9

N° IDENTIFICATION  
21234950

0	0	0	0	0	0	0	0
1	1	1	1	1	1	1	1
2	2	2	2	2	2	2	2
3	3	3	3	3	3	3	3
4	4	4	4	4	4	4	4
5	5	5	5	5	5	5	5
6	6	6	6	6	6	6	6
7	7	7	7	7	7	7	7
8	8	8	8	8	8	8	8
9	9	9	9	9	9	9	9

EXEMPLE DE MARQUAGE : FAIRE  NE PAS FAIRE

Utilisez un **Remplissage au feutre noir**

- Si vous devez donner une seule réponse, remplissez la case correspondante.  
votre 1<sup>ère</sup> réponse →  A  B  C  D  E  
votre nouvelle réponse →  A  B  C  D  E
- Si vous désirez ANNULER votre réponse, remplissez toutes les cases de la 2<sup>ème</sup> ligne.  
1 →  A  B  C  D  E

1	<input checked="" type="checkbox"/> A <input type="checkbox"/> B <input type="checkbox"/> C <input type="checkbox"/> D <input type="checkbox"/> E	21	<input type="checkbox"/> A <input type="checkbox"/> B <input type="checkbox"/> C <input type="checkbox"/> D <input type="checkbox"/> E	41	<input type="checkbox"/> A <input type="checkbox"/> B <input type="checkbox"/> C <input type="checkbox"/> D <input type="checkbox"/> E	81	<input type="checkbox"/> A <input type="checkbox"/> B <input type="checkbox"/> C <input type="checkbox"/> D <input type="checkbox"/> E
2	<input type="checkbox"/> A <input checked="" type="checkbox"/> B <input checked="" type="checkbox"/> C <input type="checkbox"/> D <input type="checkbox"/> E	22	<input type="checkbox"/> A <input type="checkbox"/> B <input type="checkbox"/> C <input type="checkbox"/> D <input type="checkbox"/> E	42	<input type="checkbox"/> A <input type="checkbox"/> B <input type="checkbox"/> C <input type="checkbox"/> D <input type="checkbox"/> E	62	<input type="checkbox"/> A <input type="checkbox"/> B <input type="checkbox"/> C <input type="checkbox"/> D <input type="checkbox"/> E
3	<input checked="" type="checkbox"/> A <input type="checkbox"/> B <input type="checkbox"/> C <input type="checkbox"/> D <input checked="" type="checkbox"/> E	23	<input type="checkbox"/> A <input type="checkbox"/> B <input type="checkbox"/> C <input type="checkbox"/> D <input type="checkbox"/> E	43	<input type="checkbox"/> A <input type="checkbox"/> B <input type="checkbox"/> C <input type="checkbox"/> D <input type="checkbox"/> E	63	<input type="checkbox"/> A <input type="checkbox"/> B <input type="checkbox"/> C <input type="checkbox"/> D <input type="checkbox"/> E
4	<input type="checkbox"/> A <input checked="" type="checkbox"/> B <input checked="" type="checkbox"/> C <input type="checkbox"/> D <input type="checkbox"/> E	24	<input type="checkbox"/> A <input type="checkbox"/> B <input type="checkbox"/> C <input type="checkbox"/> D <input type="checkbox"/> E	44	<input type="checkbox"/> A <input type="checkbox"/> B <input type="checkbox"/> C <input type="checkbox"/> D <input type="checkbox"/> E	64	<input type="checkbox"/> A <input type="checkbox"/> B <input type="checkbox"/> C <input type="checkbox"/> D <input type="checkbox"/> E

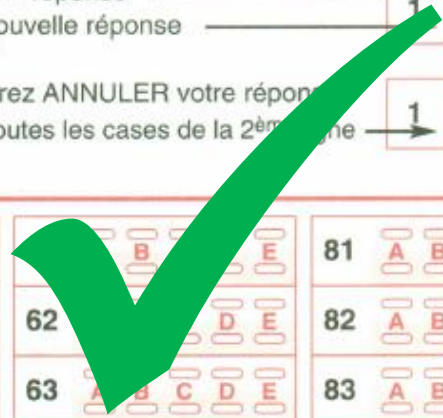

# LE CONCOURS : FEUILLE QCM



Nice  
rat  
MEDECINE

UNIVERSITÉ DE NICE  
FACULTÉ DE MÉDECINE

Nom : DUPONT  
Prénom : Laurent  
Date de naissance : 14/05/1993

FAIRE

NE PAS FAIRE

ÉPREUVE

0 0 0 2

0	0	0	0
1	1	1	1
2	2	2	2
3	3	3	3
4	4	4	4
5	5	5	5
6	6	6	6
7	7	7	7
8	8	8	8
9	9	9	9

N° IDENTIFICATION

2 1 2 3 4 9 5 0

0	0	0	0	0	0	0	0
1	1	1	1	1	1	1	1
2	2	2	2	2	2	2	2
3	3	3	3	3	3	3	3
4	4	4	4	4	4	4	4
5	5	5	5	5	5	5	5
6	6	6	6	6	6	6	6
7	7	7	7	7	7	7	7
8	8	8	8	8	8	8	8
9	9	9	9	9	9	9	9

Remplissage au  
stylo ou au crayon à  
proscrire

vosre nouvelle reponse

- Si vous désirez ANNuler votre réponse, remplissez toutes les cases.

1 A B C D E

1	A B C D E	21	A B C D E	41	A B C D E	61	A B C D E	81	A B C D E
2	A B C D E	22	A B C D E	42	A B C D E	62	A B C D E	82	A B C D E
3	A B C D E	23	A B C D E	43	A B C D E	63	A B C D E	83	A B C D E
4	A B C D E	24	A B C D E	44	A B C D E	64	A B C D E	84	A B C D E



PLAN

# LE CONCOURS : FEUILLE QCM

⇒ Se procurer un feutre noir pour le CB  
Tut'Rentrée



# LE CONCOURS : FEUILLE QCM



- Si vous désirez **MODIFIER** votre 1<sup>ère</sup> réponse, **ne raturez pas**, indiquez seulement votre nouvelle réponse sur la 2<sup>ème</sup> ligne.



- Si vous désirez **ANNULER** votre réponse remplissez toutes les cases de la 2<sup>ème</sup> ligne

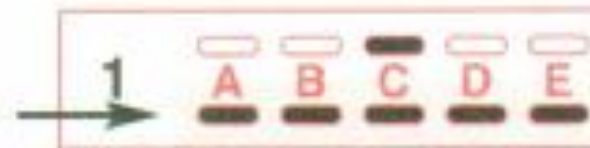

FAIRE



NE PAS FAIRE



**Ne Pas utiliser de correcteur !!**



PLAN

1 ✓	<input checked="" type="radio"/>	<input type="radio"/>	<input type="radio"/>	<input type="radio"/>	<input type="radio"/>
	A	B	C	D	E
2 ✓	<input type="radio"/>	<input checked="" type="radio"/>	<input checked="" type="radio"/>	<input checked="" type="radio"/>	<input type="radio"/>
	A	B	C	D	E
3 ✗	<input checked="" type="radio"/>	<input type="radio"/>	<input type="radio"/>	<input type="radio"/>	<input checked="" type="radio"/>
	A	B	C	D	E
4 ✓	<input checked="" type="radio"/>	<input checked="" type="radio"/>	<input type="radio"/>	<input checked="" type="radio"/>	<input type="radio"/>
	A	B	C	D	E

# LE CONCOURS : FEUILLE QCM

ÉPREUVE				N° IDENTIFICATION							
0	0	0	0	2	1	2	3	4	9	5	0
0	0	0	0	0	0	0	0	0	0	0	0
1	1	1	1	1	1	1	1	1	1	1	1
2	2	2	2	2	2	2	2	2	2	2	2
3	3	3	3	3	3	3	3	3	3	3	3
4	4	4	4	4	4	4	4	4	4	4	4
5	5	5	5	5	5	5	5	5	5	5	5
6	6	6	6	6	6	6	6	6	6	6	6
7	7	7	7	7	7	7	7	7	7	7	7
8	8	8	8	8	8	8	8	8	8	8	8
9	9	9	9	9	9	9	9	9	9	9	9

Le remplissage des cases est nécessaire pour que la lecture optique puisse se faire.

ÉPREUVE				N° IDENTIFICATION							
0	0	0	0	2	1	2	3	4	9	5	0
0	0	0	0	0	0	0	0	0	0	0	0
1	1	1	1	1	1	1	1	1	1	1	1
2	2	2	2	2	2	2	2	2	2	2	2
3	3	3	3	3	3	3	3	3	3	3	3
4	4	4	4	4	4	4	4	4	4	4	4
5	5	5	5	5	5	5	5	5	5	5	5
6	6	6	6	6	6	6	6	6	6	6	6
7	7	7	7	7	7	7	7	7	7	7	7
8	8	8	8	8	8	8	8	8	8	8	8
9	9	9	9	9	9	9	9	9	9	9	9

En cas d'erreur dans le remplissage du code épreuve ou du N°Etudiant  
⇒ Demander une nouvelle feuille QCM à un tuteur (séance tutorat) ou à un prof (le jour du concours) !

# LE CONCOURS : FEUILLE QCM

## QCM 2 : Donner la ou les propositions vraies

- A) Un photon a une énergie  $E = mc^2$
- B) L'énergie d'une particule au repos est égale à  $\frac{1}{2} mv^2$
- C) Dans la relation de Duane et Hunt, si l'énergie est en eV ,  $\lambda$  est en unité SI
- D) La manifestation ondulatoire existe pour les grosses particules
- E) A,B,C,D sont faux

## 16 Réponses possibles :

A / B / C / D / E  
AB / AC / AD / BC / BD / CD  
ABC / ABD / ACD / **BCD**  
ABCD

## Exemple :

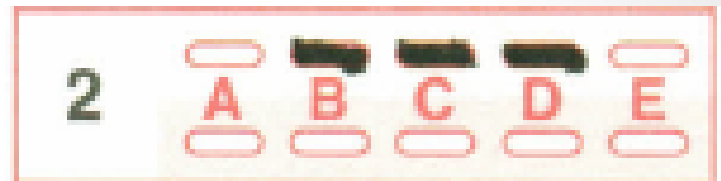

# LE TUTORAT: L'ÉQUIPE

- 5 Chefs Tuteurs en 3<sup>e</sup> année : *Tayma, Anne, Vincent, Manu et Marc*
- 2 à 3 Tuteurs spécialisés dans chaque matière
- Issus de toutes les filières santé :  
*médecine, dentaire, kiné et sage-femme*

**Soit une équipe de 49 tuteurs !**

# LE TUTORAT: DEROULEMENT DE L'ANNEE



1<sup>er</sup> SEMESTRE

2<sup>e</sup> SEMESTRE

Concours S1

Concours S2

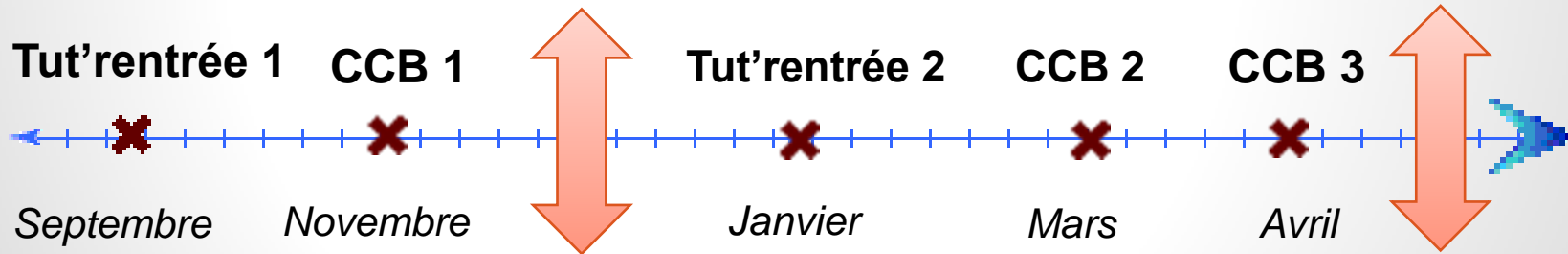

PLAN

# LE TUTORAT: TUT'RENTRÉE

- 8 demies journées de cours
- Assurées par les tuteurs, soutenus par les professeurs
- Dans toutes les matières du 1<sup>er</sup> semestre
- Objectifs* : vous familiariser avec les matières et dégrossir le programme

# LE TUTORAT: TUT'RENTRÉE

- Du **27 août au 5 septembre**
- 1 demie journée par jour : **de 14h à 18h ou de 8h à 12h**
- Dans les amphis de **Pasteur : Amphis 2, 3, 4, 5**

# LE TUTORAT: TUT'RENTRÉE

❑ **Fiches des cours + Diaporama à télécharger sur le forum :**

➔ **Dans un post commun**

➔ **1 à 2 jours après le cours en amphitheâtre**

➔ **Important !** Possibilité de télécharger les fiches + les diaporamas sur les ordinateurs de la Bibliothèque Universitaire de la FAC de médecine (en sortant de l'Amphi 2, à gauche avant les escaliers), ou ceux des amphis, pour les étudiants qui n'ont pas d'accès Internet

➔ **Apporter une Clé USB**

➔ **Possibilité de faire imprimer les fiches à la « Maison de la copie » à un tarif très intéressant.**

(au 1<sup>er</sup> étage du Parking situé à côté de la fac de médecine)



# LE TUTORAT: TUT'RENTRÉE

## Programme des cours :

- ❑ **10h d'UE 1** : 2h de chimie générale, 4h de biochimie, 4h de chimie organique
- ❑ **12h d'UE 2** : 4h de biologie cellulaire, 4h d'histologie, 4h d'embryo/ BDR
- ❑ **6h d'UE 3** : 2h de biophysique, 4h de physique
- ❑ **4h d'UE 4** : biostatistiques



# LE TUTORAT: TUT'RENTRÉE



## Composition des groupes :

GRUPE 1 : De **Afota Claire** à **Contesse Thomas**

GRUPE 3 : De **Cossart Lilian** à **Hosmalin Joffrey**

GRUPE 4 : De **Huard Emma** à **Piemontese Alexis**

GRUPE 2 : De **Pierra Julie** à **Zrirak Lobna** + **Tous les étudiants inscrits à la Tut'Rentrée à partir du 22 aout.**



# LE TUTORAT: TUT'RENTRÉE

## GROUPE 1 :

Cours tous les après-midis de 14h à 18h en **amphi 5**

## GROUPE 2 :

Cours tous les après-midis de 14h à 18h en **amphi 2**

## GROUPE 3 : Cours en **amphi 3**

- De 14h à 18h
- Sauf lundi 3 et mardi 4 septembre : cours de 8h à 12h

## GROUPE 4 : Cours en **amphi 4**

- De 14h à 18h
- Sauf lundi 3 et mardi 4 septembre : cours de 8h à 12h



# LE TUTORAT: TUT'RENTRÉE

	27-août	28-août	29-août	30-août	31-août			03-sept	04-sept	05-sept			08-sept
8h-10h	Accueil 9h (Amphi 2)												C C B
10h-12h													
12h-14h													
14h-16h	Embryo/BDR	Histo 1	Physique 2	Embryo/BDR	Chimie O 1	Biophy	Bioch 2	Biostat 2					
	Pause 15 (min)					Pause (15 min)							
16h15-18h15	Physique 1	Biostat 1	Bio C 1	Chimie G	Bioch 1	Bio C 2	Histo 2	Chimie O 2					

Groupe 1 - Amphi 5



# LE TUTORAT: TUT'RENTRÉE

	27-août	28-août	29-août	30-août	31-août			03-sept	04-sept	05-sept			08-sept
8h-10h	Acceuil 10h30 (Amphi 2)												C C B
10h-12h													
12h-14h													
14h-16h	Physique 1	Biostat 1	Embryo/BDR	Chimie G	Bioch 1			Bio C 2	Histo 2	Chimie O 2			
	Pause (15 min)							Pause (15 min)					
16h15-18h15	Histo 1	Embryo/BDR	Physique 2	Chimie O 1	Bio C 1			Biophy	Bioch 2	Biostat 2			

Groupe 2 - Amphi 2



# LE TUTORAT: TUT'RENTRÉE

	27-août	28-août	29-août	30-août	31-août			03-sept	04-sept	05-sept			08-sept		
8h-10h	Accueil 9h (Amphi 2)							Biostat 2	Chimie O 2				C C B		
								Pause (15 min)							
10h15-12h15								Histo 2	Bio C 2						
12h-14h	Déjeuner	Embryo/BDR	Bio C 1	Bioch 1	Physique 2					Biophy					
14h-16h	Histo 1									Pause (15 min)				Pause (15 min)	
16h15-18h15	Biostat 1	Physique 1	Chimie G	Embryo/BDR	Chimie O 1					Bioch 2					

Groupe 3 - Amphi 3



# LE TUTORAT: TUT'RENTRÉE



	27-août	28-août	29-août	30-août	31-août			03-sept	04-sept	05-sept			08-sept
8h-10h	Acceuil 10h30 (Amphi 2)							Histo 2	Bio C 2				C C B
								Pause (15 min)					
10h15-12h15								Biostat 2	Chimie O 2				
12h-14h	Déjeuner												
14h-16h	Biostat 1	Physique 1	Chimie G	Chimie O 1	Bio C 1					Bioch 2			
	Pause (15 min)									Pause (15 min)			
16h15-18h15	Embryo/BDR	Histo 1	Embryo/BDR	Bioch 1	Physique 2					Biophy			

Groupe 4 - Amphi 4



PLAN

# LE TUTORAT : CONCOURS BLANC TUT'RENTRÉE



- ❑ Dans les conditions concours : en temps réel
- ❑ Toutes les matières du 1<sup>er</sup> semestre : UE 1, 2, 3 et 4
- ❑ Basé sur les cours dispensés pendant la tut'rentrée
- ❑ Classement sur le forum
- ❑ *Objectifs* :
  - ➔ découvrir les QCM type concours
  - ➔ apprendre à gérer son temps
  - ➔ apprendre à remplir une feuille QCM

# LE TUTORAT : CONCOURS BLANC TUT'RENTRÉE



⇒ Samedi 8 Septembre 2012 à la Faculté de médecine à Pasteur

⇒ De 8h00 à 12h00

⇒ Epreuves :

⇒ **UE1** : 60 min – 40 QCM

⇒ **UE2** : 60 min – 45 QCM

⇒ **UE3a** : 35 min – 25 QCM

⇒ **UE4** : 25 min – 19 QCM

**+ Apéro : Sandwich, Pizza et Boissons ! »**



# **LE TUTORAT : C'EST SURTOUT ...**



- Des séances de QCM hebdomadaires**
- Des Concours Blancs**
- Des séances de révision**
- Des tuteurs disponibles +++ sur le forum**
- Un contact vers les professeurs et l'administration**
- Des fiches**
- Des devoirs maisons**



# LE TUTORAT : LES SÉANCES QCM

- Les mardis de 18h à 20h
- Dans les 3 amphis de cours habituels
- 2 UE par séance
- Correction papier distribuée en fin de séance
- Classement sur le forum

# LE TUTORAT : CONCOURS BLANCS



- A 1 mois du concours
- Représentativité ++ : forte participation (980 en décembre 2011)
- En condition réelle
- Le samedi sur toute la journée
- Correction papier
- Classement sur le forum



# LE TUTORAT : SÉANCES DE RÉVISION



- Organisées sur besoin après sondage sur le forum
- Assurées par un professeur ou un tuteur en collaboration avec le professeur
- Les jeudis de 18h à 20h dans les amphis habituels
- Objectifs* : revoir les points difficiles, répondre aux questions

# LE TUTORAT : LE FORUM

<http://www.carabinsnicois.fr/phpbb>

- Réponses aux questions par les tuteurs,  
directement ou intermédiaires avec les professeurs
- Informations sur les plannings
- Publication des classements des séances  
hebdomadaires
- Intermédiaire avec l'administration

# LE TUTORAT : LE FORUM

PAES 2012-2013	SUJETS	MESSAGES	DERNIER MESSAGE
 <b>Tutorat</b> Modérateur: <b>Tuteurs 2012/2013</b>	3	78	de <b>Vincent B</b>  Mer Aoû 22, 2012 9:54 pm
 <b>Parrainage</b> Modérateur: <b>Tuteurs 2012/2013</b> Sous-forums: <a href="#">Informations</a> , <a href="#">Discussions</a>	5	10	de <b>Squalala</b>  Lun Aoû 13, 2012 2:17 pm
 <b>Cours et ronéos</b> Modérateur: <b>Tuteurs 2012/2013</b>	1	18	de <b>Alexx_06</b>  Mer Aoû 08, 2012 6:15 pm
 <b>Matière par matière</b> Contactez vos tuteurs ! Questions, renseignements ... <ul style="list-style-type: none"> <li>• <b>UE 1</b> : <a href="#">Chimie Générale</a>, <a href="#">Chimie Organique</a>, <a href="#">Biochimie</a>, <a href="#">Biologie Moléculaire</a></li> <li>• <b>UE 2</b> : <a href="#">Biologie Cellulaire</a>, <a href="#">Histologie</a>, <a href="#">Embryologie</a>, <a href="#">BDR</a></li> <li>• <b>UE 3</b> : <a href="#">Biophysique S1</a>, <a href="#">Physique S1</a>, <a href="#">Biophysique S2</a>, <a href="#">Physio S2</a></li> <li>• <b>UE 4</b> : <a href="#">Biostat</a></li> <li>• <b>UE 5</b> : <a href="#">Anatomie</a></li> <li>• <b>UE 6</b> : <a href="#">Pharmacologie</a></li> <li>• <b>UE 7</b> : <a href="#">SSH</a></li> <li>• <b>UE Spé</b></li> </ul> Modérateur: <b>Tuteurs 2012/2013</b>	128	412	de <b>MC SCHURROS</b>  Jeu Aoû 23, 2012 6:19 pm
 <b>Lycéens, Futurs Etudiants</b> Modérateur: <b>Tuteurs 2012/2013</b>	4	17	de <b>attention83</b>  Lun Aoû 06, 2012 9:15 pm

<http://www.carabinsnicois.fr>

# LE TUTORAT : LES NOUVEAUTÉS



- ❑ Les **ANNATUT'** : Banque de QCM issus des tutorats des années passées, regroupés par matières et chapitres. **Bientôt disponibles sur le Forum**

PAES - QCM

ANNATUT'

Etude du génome  
**UE11**

[Année 2012-2013]



- ⇒ Qcm issus des Tutorats
- ⇒ Correction détaillée



Nice Tutorat  
FACULTE DE MEDECINE

PAES - QCM

ANNATUT'

Chimie Générale  
**UE1**

[Année 2012-2013]



- ⇒ Qcm issus des Tutorats, classés par chapitre
- ⇒ Correction détaillée



Nice Tutorat  
FACULTE DE MEDECINE

PAES - QCM

ANNATUT'

BIostatistiques  
**UE4**

[Année 2012-2013]

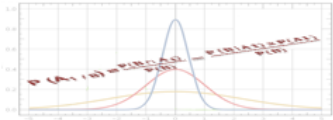

- ⇒ Qcm issus des Tutorats, classés par chapitre
- ⇒ Correction détaillée



Nice Tutorat  
FACULTE DE MEDECINE



# LE TUTORAT : LES NOUVEAUTÉS



- ❑ Présence des tuteurs avant et après les séances  
QCM : réponses aux questions des étudiants en direct
- ❑ Le parrainage des étudiants d'années supérieures :  
expérimenté à Nice pour la 1<sup>ère</sup> fois cette année



# LE TUTORAT : INSCRIPTION AU TUTORAT



Pour bénéficier des services proposés par le Tutorat (Séances QCM, Concours Blancs), il suffit de venir à la première séance QCM qui aura lieu fin septembre / début Octobre et de :

→ **Rendre sa feuille QCM en y indiquant NOM / Prénom / N°Etudiant**

→ **C'est tout !**

# PARRAINAGE



Contact em@il : [parrainagenicois@gmail.com](mailto:parrainagenicois@gmail.com)

Informations : <http://www.carabinsnicois.fr>

⇒ Rubrique « Parrainage » : <http://www.carabinsnicois.fr/phpbb/viewforum.php?f=304>

# PARRAINAGE : LES RESPONSABLES



**Grégoire  
D'ANDREA**



**Tayma NACIRI  
(Chef Parrainage)**



**Louis  
MARIN**



**Pierre  
MARIA**



**David  
CHARDIN 56**



# PARRAINAGE : PRINCIPE & ORGANISATION



**2 Parrains pour 4 à 6 étudiants en PAES**

**Etudiants en :  
Médecine L2/L3/D2 – Dentaire – Sage-Femme – Kiné**

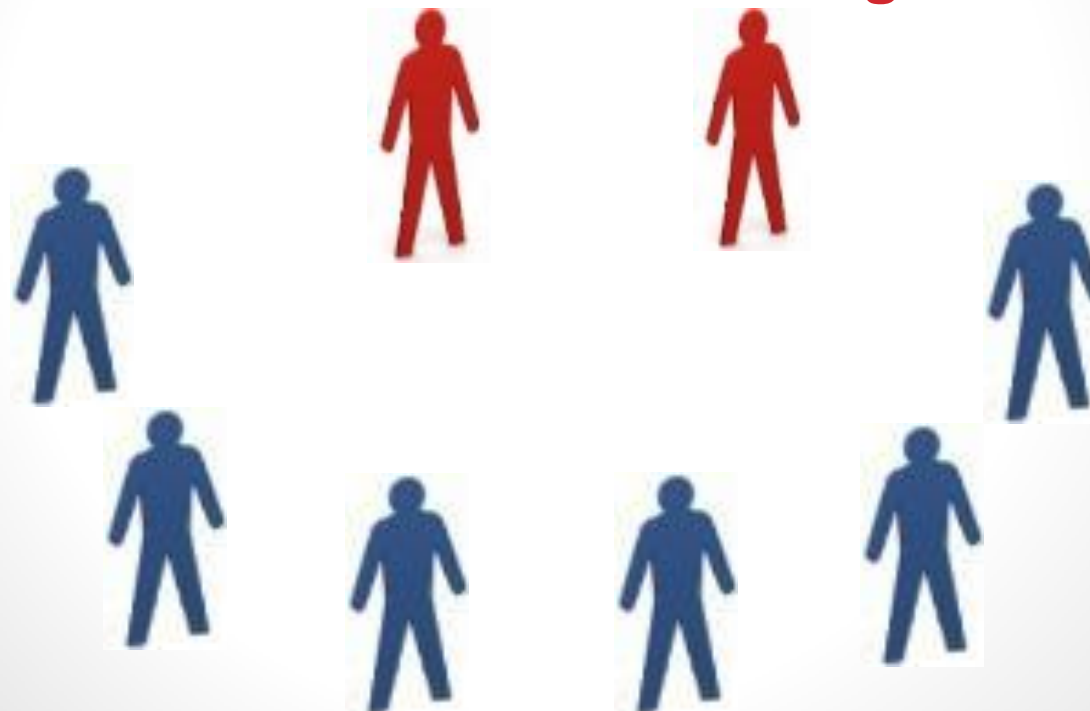

# PARRAINAGE : RÔLE DES PARRAINS



## ⇒ Soutien moral

- Contact régulier
- Écoute

## ⇒ Soutien méthodologique

- Conseils
- Transmission de l'expérience

# PARRAINAGE : LES RÈGLES



⇒ L'ensemble des règles sont consignées dans la [Charte du Parrainage](#). Quelques règles importantes :

- **Harcèlement sexuel / moral interdit** (valable pour le parrain, comme pour le filleul )
- **Interdiction pour le parrain de vendre** à son filleul ce qui pourrait contribuer à la réussite de son année (fiches, organisation de cours particulier...)
- **Interdiction pour le parrain de donner** à son filleul des cours particuliers, ses fiches, de répondre à des questions de cours... le Tutorat est là pour ça.

# PARRAINAGE : ADHÉSION AU PARRAINAGE



Pour bénéficier du parrainage, il vous faut nous remettre:

- ⇒ Une lettre de motivation
- ⇒ La feuille de renseignement
- ⇒ La charte du Parrainage lue et signée

Vous pouvez nous les remettre en main propre au stand Tutorat jusqu'au 7 septembre, ou bien scanner le tout et nous l'envoyer par mail à [parrainagenicois@gmail.com](mailto:parrainagenicois@gmail.com) jusqu'au 10 septembre.

Ces documents (Charte et feuille de renseignement) sont téléchargeables sur le forum [Carabinsnicois.fr](http://www.carabinsnicois.fr) ⇒ Rubrique Parrainage :

<http://www.carabinsnicois.fr/phpbb/viewtopic.php?f=304&t=22719>



# HUMANICE



# HUMANICE



➤ *Qu'est-ce qu'Humanice ?*

➤ *Où nous trouver ?*



# HUMANICE : LES ACTIONS

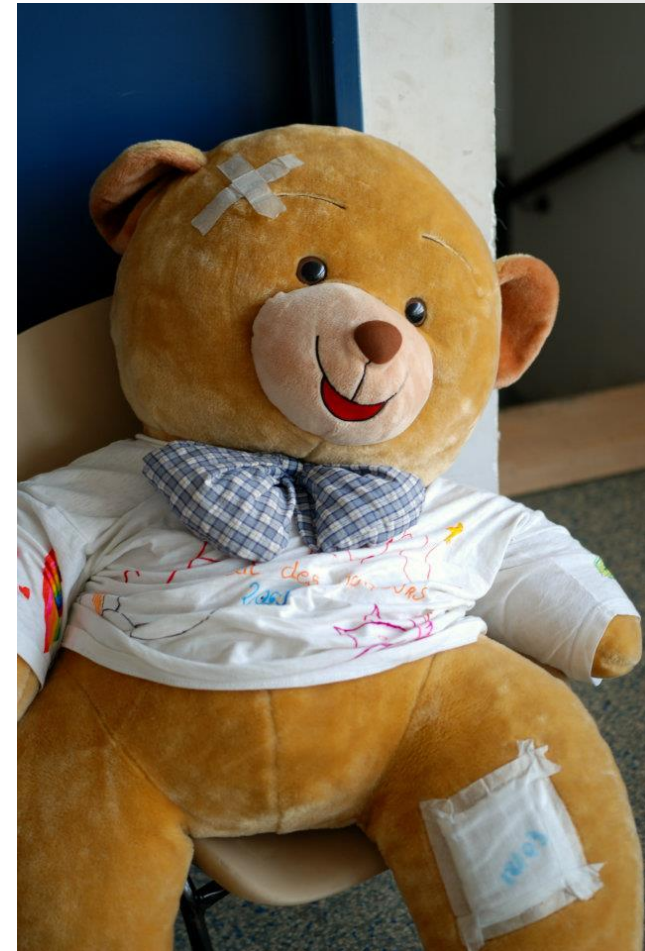

*L'Hôpital des Nounours*

# HUMANICE : LES ACTIONS



*Le Téléthon*



*Le Noël des  
Hôpitaux*

# **RONEO PAES**

## **ANNÉE 2012-2013**



# **RONEO PAES :**

## **INTRODUCTION**



- Qu'est ce que la ronéo ?**
- Comment fonctionne la ronéo ?**
- Comment s'inscrit-on ?**
- Combien va vous coûter la ronéo ?**
- Une ronéo gratuite ? =D**
- Nous contacter**

# RONEO PAES :

## QU'EST CE QUE LA RONÉO ?



- ⇒ La ronéo concerne tous les cours (ou presque!) donnés en amphi par les profs. **Ces cours sont tapés à l'ordinateur** et sont à récupérer chaque semaine à Fac Copies Valrose (46 rue Alfred Borriglione )
- ⇒ **On y trouve** : Anatomie, Biophysique, Biocellulaire, Biochimie, Chimie Organique, Histologie, Pharmacologie, BDR- Embryologie.
- ⇒ Le cours est net, structuré ; **TOUT ce qui a été dit en cours se trouve dans la ronéo** (même les schémas!!)



# RONEO PAES :

## QU'EST CE QUE LA RONÉO ?



- ⇒ Cela constitue un **support de travail privilégié** en vue de la préparation au concours ! Sachez que la ronéo sera fournie gratuitement aux tuteurs, et qu'ils se baseront dessus pour élaborer les qcms du tutorat, et des concours blancs !!
- ⇒ **Grâce à la ronéo, vous pouvez choisir le mode de travail qui vous convient le mieux** : par exemple, ne pas assister au cours dans telle ou telle matière en se basant sur la ronéo, ne pas prendre de notes et se concentrer sur ce que dit le professeur en cours ...
- ⇒ **Vous venez récupérer chaque semaine votre ronéo à Fac Copies, à partir de Mardi midi** ; cela vous coûtera en moyenne 2 euros chaque semaine (le prix varie selon le nombre de photocopies).



# Biologie Cellulaire

Date :

Corpo IP :

Cours :

Professeur :

Nombre de pages :

Rédacteur :

Partenaires

Une fois que toutes les protéines qui ne sont pas retenues, soit dans le RE, soit dans le Golgi parviennent au réseau trans golgi, il ne peut y avoir que 2 destinations :

- Les endosomes tardifs,
- La membrane plasmique.

Les lysosomes vont être formées justement à partir d'un lot de protéines qui vont partir de RTP, aboutir aux endosomes, et à ce moment là, quand ce lot de protéines parviendra aux endosomes, ça deviendra des lysosomes. Le lysosomes provient de la fusion d'un endosome tardif avec des protéines qui proviennent du RTG.

En fait il y a 4 destinations au total :

- Le RE,
- Le Golgi avec ses différents compartiments,
- L'endosome tardif,
- La membrane plasmique.

## 1) La destination des endosomes tardifs

Quelques mots sur l'endosome tardif : L'endosome s'est constitué par désidulisation ?, forme de vacuole, de vésicule, à partir de la membrane plasmique. Ça veut dire que dans ces endosomes qui sont constitués d'une membrane et d'un contenu intravésiculaire, ces



# RONEO PAES :

## COMMENT FONCTIONNE LA RONÉO?



- ⇒ **Une équipe d'étudiants en 2ème et 3ème année** de médecine, se charge de retranscrire les cours donnés en amphithéâtre. C'est un projet mené par le BDE (Bureau Des Etudiants) Médecine, depuis maintenant 7 ans.
- ⇒ **Le but de la ronéo est de fournir un support de travail de qualité, exemplaire et ponctuel**; les étudiants chargés de la retranscription des cours ont été sélectionnés en fonction de leur motivation et de leurs notes en première ou en deuxième année.



# RONEO PAES :

## COMMENT FONCTIONNE LA RONÉO?



- ⇒ **Ce service est à but non lucratif** (contrairement à ce qui se fait ailleurs!) ; ainsi, ce que vous payez ne sert qu'à rembourser le coût de fonctionnement de la ronéo !
  
- ⇒ Pour bénéficier de ce service, **vous devez adhérer à la Corporation des Carabins Niçois** (ou Association des Etudiants en Médecine de Nice).

# **RONEO PAES :**

## **COMMENT S'INSCRIT-ON ?**



⇒ Vous devez donc **adhérer à l'Association des Etudiants en Médecine de Nice.**

⇒ Pour cela vous avez besoin :

⇒ 2 photos d'identité

⇒ Un chèque de 25 euros

⇒ **Un stand du BDE** sera présent durant la semaine de la tut'entrée, et durant la première semaine de cours, à Pasteur et Valrose.



# **RONEO PAES :**

## **COMBIEN CELA VA VOUS COÛTER ?**



### **Pour un an de ronéo :**

⇒ le coût de l'adhésion à l'association + le prix des photocopies

= **25 euros en début d'année + 2 euros par semaine**

= **à peu près 80 euros** sur l'année (sur une base de 25 semaines de cours)

**Ce service est non lucratif, si des bénéfices sont dégagés (en cas d'un grand nombre d'adhésion par exemple...), il est possible que la ronéo soit moins chère, car le BDE pourra en prendre une partie à sa charge !**



# **RONEO PAES :**

**LA RONÉO GRATUITE... C'EST POSSIBLE !**



- ⇒ **Grâce à la BNP Paribas**, partenaire de l'association des Etudiants en Médecine de Nice, pour toute ouverture de compte, **la ronéo vous sera intégralement payée chaque semaine durant toute l'année universitaire 2011-2012 !**
- ⇒ Les conditions sont très avantageuses ; opérations sur le compte, chéquier, carte de crédit, gratuits pendant 2 ans
- ⇒ Le partenaire BNP vous facilite la vie, et celle du BDE : pas besoin d'avoir la monnaie chaque semaine !
- ⇒ **Si vous utilisez cette offre, la ronéo ne vous reviendra qu'à 25 euros pour toute l'année !!**

# **RONEO PAES :**

**LA RONÉO GRATUITE... C'EST POSSIBLE !**



## **Pièces nécessaires :**

- Photocopie carte d'étudiant
- Photocopie carte d'identité
- Justificatif de domicile (Facture EDF/facture téléphone + attestation sur l'honneur de vos parents si vous habitez encore chez eux)

La BNP fournit la liste des nouveaux bénéficiaires de compte avec l'option « ronéo offerte » au bureau, vous n'aurez alors plus qu'à retirer votre carte auprès du stand.



# **RONEO PAES :** **NOUS CONTACTER...**



⇒ **Le site des étudiants en médecine de Nice :**

⇒ Forum : <http://carabinsnicois.fr>

⇒ Rubrique « Cours et Ronéos » :

<http://www.carabinsnicois.fr/phpbb/viewforum.php?f=309>

⇒ Em@il : [vproneo.karpediem@gmail.com](mailto:vproneo.karpediem@gmail.com)

⇒ **et toute la semaine au stand du BDE !**





**MERCI DE VOTRE  
ATTENTION**

