

# FEUILLE QCM

**COMMENT REMPLIR SA  
FEUILLE**

# LE CONCOURS : FEUILLE QCM



UNIVERSITÉ DE NICE  
FACULTÉ DE MÉDECINE

Nom : Dupont  
Prénom : Laurent  
Date de naissance : 14 / 05 / 1993

Code épreuve

N° Etudiant

ÉPREUVE			
0	0	0	0
1	1	1	1
2	2	2	2
3	3	3	3
4	4	4	4
5	5	5	5
6	6	6	6
7	7	7	7
8	8	8	8
9	9	9	9

N° IDENTIFICATION							
2	1	2	3	4	5	5	0
1	1	1	1	1	1	1	1
2	2	2	2	2	2	2	2
3	3	3	3	3	3	3	3
4	4	4	4	4	4	4	4
5	5	5	5	5	5	5	5
6	6	6	6	6	6	6	6
7	7	7	7	7	7	7	7
8	8	8	8	8	8	8	8
9	9	9	9	9	9	9	9

EXEMPLE DE MARQUAGE : FAIRE  NE PAS FAIRE

Utilisez un Remplissage au feutre noir

- Si vous devez donner une seule réponse, remplissez la case correspondante.  
votre 1<sup>ère</sup> réponse →  A  B  C  D  E  
votre nouvelle réponse →  A  B  C  D  E
- Si vous désirez ANNULER votre réponse, remplissez toutes les cases de la 2<sup>ème</sup> ligne.  
1 →  A  B  C  D  E

1	<input checked="" type="checkbox"/> A <input type="checkbox"/> B <input type="checkbox"/> C <input type="checkbox"/> D <input type="checkbox"/> E	21	<input type="checkbox"/> A <input type="checkbox"/> B <input type="checkbox"/> C <input type="checkbox"/> D <input type="checkbox"/> E	41	<input type="checkbox"/> A <input type="checkbox"/> B <input type="checkbox"/> C <input type="checkbox"/> D <input type="checkbox"/> E	81	<input type="checkbox"/> A <input type="checkbox"/> B <input type="checkbox"/> C <input type="checkbox"/> D <input type="checkbox"/> E
2	<input type="checkbox"/> A <input checked="" type="checkbox"/> B <input checked="" type="checkbox"/> C <input type="checkbox"/> D <input type="checkbox"/> E	22	<input type="checkbox"/> A <input type="checkbox"/> B <input type="checkbox"/> C <input type="checkbox"/> D <input type="checkbox"/> E	42	<input type="checkbox"/> A <input type="checkbox"/> B <input type="checkbox"/> C <input type="checkbox"/> D <input type="checkbox"/> E	62	<input type="checkbox"/> A <input type="checkbox"/> B <input type="checkbox"/> C <input type="checkbox"/> D <input type="checkbox"/> E
3	<input checked="" type="checkbox"/> A <input type="checkbox"/> B <input type="checkbox"/> C <input type="checkbox"/> D <input type="checkbox"/> E	23	<input type="checkbox"/> A <input type="checkbox"/> B <input type="checkbox"/> C <input type="checkbox"/> D <input type="checkbox"/> E	43	<input type="checkbox"/> A <input type="checkbox"/> B <input type="checkbox"/> C <input type="checkbox"/> D <input type="checkbox"/> E	63	<input type="checkbox"/> A <input type="checkbox"/> B <input type="checkbox"/> C <input type="checkbox"/> D <input type="checkbox"/> E
4	<input type="checkbox"/> A <input checked="" type="checkbox"/> B <input checked="" type="checkbox"/> C <input type="checkbox"/> D <input type="checkbox"/> E	24	<input type="checkbox"/> A <input type="checkbox"/> B <input type="checkbox"/> C <input type="checkbox"/> D <input type="checkbox"/> E	44	<input type="checkbox"/> A <input type="checkbox"/> B <input type="checkbox"/> C <input type="checkbox"/> D <input type="checkbox"/> E	64	<input type="checkbox"/> A <input type="checkbox"/> B <input type="checkbox"/> C <input type="checkbox"/> D <input type="checkbox"/> E

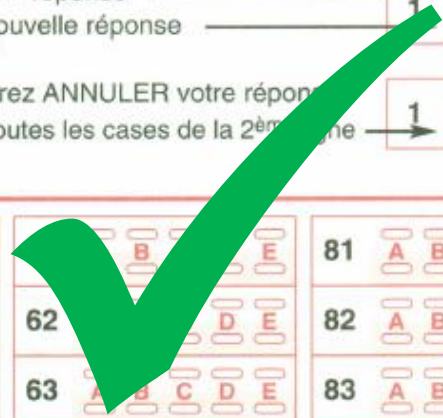

# LE CONCOURS : FEUILLE QCM



UNIVERSITÉ DE NICE  
FACULTÉ DE MÉDECINE

Nom : DUPONT  
Prénom : Laurent  
Date de naissance : 14/05/1993

FAIRE NE PAS FAIRE

ÉPREUVE

0 0 0 2

0	0	0	0
1	1	1	1
2	2	2	2
3	3	3	3
4	4	4	4
5	5	5	5
6	6	6	6
7	7	7	7
8	8	8	8
9	9	9	9

N° IDENTIFICATION

2 1 2 3 4 9 5 0

0	0	0	0	0	0	0	0
1	1	1	1	1	1	1	1
2	2	2	2	2	2	2	2
3	3	3	3	3	3	3	3
4	4	4	4	4	4	4	4
5	5	5	5	5	5	5	5
6	6	6	6	6	6	6	6
7	7	7	7	7	7	7	7
8	8	8	8	8	8	8	8
9	9	9	9	9	9	9	9

**Remplissage au stylo ou au crayon à proscrire**

● Si vous désirez ANNuler votre réponse, remplissez toutes les cases de la question avec la lettre A.

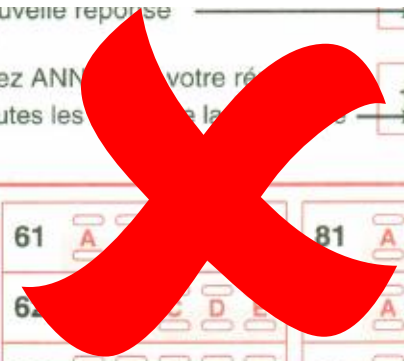

1	A B C D E	21	A B C D E	41	A B C D E	61	A B C D E	81	A B C D E
2	A B C D E	22	A B C D E	42	A B C D E	62	A B C D E	82	A B C D E
3	A B C D E	23	A B C D E	43	A B C D E	63	A B C D E	83	A B C D E
4	A B C D E	24	A B C D E	44	A B C D E	64	A B C D E	84	A B C D E

# LE CONCOURS : FEUILLE QCM



⇒ **Se procurer un feutre noir** pour remplir les feuilles QCM lors des séances Tutorat, les Concours Blancs et surtout pour le Concours !

# LE CONCOURS : FEUILLE QCM

- Si vous désirez **MODIFIER** votre 1<sup>ère</sup> réponse, **ne raturez pas**, indiquez seulement votre nouvelle réponse sur la 2<sup>ème</sup> ligne.



**Ne Pas utiliser de correcteur !!**

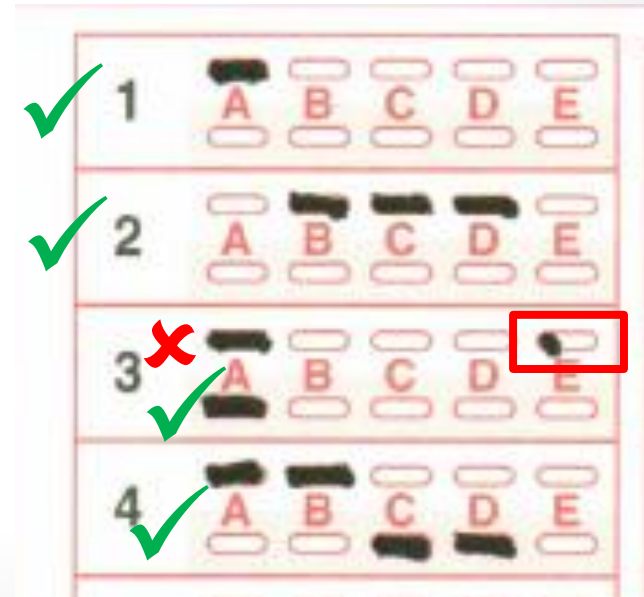

# LE CONCOURS : FEUILLE QCM

ÉPREUVE			
0	0	0	0
1	1	1	1
2	2	2	2
3	3	3	3
4	4	4	4
5	5	5	5
6	6	6	6
7	7	7	7
8	8	8	8
9	9	9	9

N° IDENTIFICATION							
2	1	2	3	4	9	5	0
1	1	1	1	1	1	1	1
2	2	2	2	2	2	2	2
3	3	3	3	3	3	3	3
4	4	4	4	4	4	4	4
5	5	5	5	5	5	5	5
6	6	6	6	6	6	6	6
7	7	7	7	7	7	7	7
8	8	8	8	8	8	8	8
9	9	9	9	9	9	9	9

Le remplissage des cases est nécessaire pour que la lecture optique puisse se faire.

ÉPREUVE				N° IDENTIFICATION							
0	0	0	0	2	1	2	3	4	9	5	0
1	1	1	1	1	1	1	1	1	1	1	1
2	2	2	2	2	2	2	2	2	2	2	2
3	3	3	3	3	3	3	3	3	3	3	3
4	4	4	4	4	4	4	4	4	4	4	4
5	5	5	5	5	5	5	5	5	5	5	5
6	6	6	6	6	6	6	6	6	6	6	6
7	7	7	7	7	7	7	7	7	7	7	7
8	8	8	8	8	8	8	8	8	8	8	8
9	9	9	9	9	9	9	9	9	9	9	9

En cas d'erreur dans le remplissage du code épreuve ou du N° Etudiant ⇒ **Demander une nouvelle feuille QCM à un tuteur (séance tutorat) ou à un prof (le jour du concours) !** **Rendre sa 1<sup>ère</sup> feuille ou la déchirer !**

# LE CONCOURS : FEUILLE QCM

## 👉 Au début de l'épreuve:

→ Renseigner de façon manuscrite & remplir les cases du **code épreuve** et du **numéro étudiant** au tout début de l'épreuve avant de commencer à lire le sujet !

(Pour ne pas être pris par le temps à la fin. En effet vous ne pourrez pas renseigner le code épreuve et le n° étudiant après l'annonce de la fin de l'épreuve)

→ Ecrire son **Nom, Prénom** et **date de naissance** également au début de l'épreuve

Code épreuve	N° Etudiant
ÉPREUVE	N° IDENTIFICATION
0002	21234950
0 0 0 0	0 0 0 0 0 0 0 0
1 1 1 1	1 1 1 1 1 1 1 1
2 2 2 2	2 2 2 2 2 2 2 2
3 3 3 3	3 3 3 3 3 3 3 3
4 4 4 4	4 4 4 4 4 4 4 4
5 5 5 5	5 5 5 5 5 5 5 5
6 6 6 6	6 6 6 6 6 6 6 6
7 7 7 7	7 7 7 7 7 7 7 7
8 8 8 8	8 8 8 8 8 8 8 8
9 9 9 9	9 9 9 9 9 9 9 9

Nom : Dupont  
Prénom : Laurent  
Date de naissance : 14 / 05 / 1993

# LE CONCOURS : FEUILLE QCM



➡ A la fin de l'épreuve:

→ **Vérifier que l'agrafe** située dans le coin supérieur gauche du sujet **ne se trouve plus sur la feuille QCM** avant de la rendre

# LE CONCOURS : FEUILLE QCM



## **Conseils pratiques:**

**Utiliser un chronomètre, pour surveiller le temps de l'épreuve à la seconde près!**

**NB: Les téléphones portables étant interdits le jours du concours, nous vous conseillons de vous munir d'une montre chronomètre dès à présent.**

**Toutefois, nous annoncerons le temps écoulé à la moitié de l'épreuve et 5 minutes avant la fin.**

# LE CONCOURS : FEUILLE QCM

## Exemple de QCM:

### QCM 2 : Donner la ou les propositions vraies

- A) Un photon a une énergie  $E = mc^2$
- B) L'énergie d'une particule au repos est égale à  $\frac{1}{2} mv^2$
- C) Dans la relation de Duane et Hunt, si l'énergie est en eV ,  $\lambda$  est en unité SI
- D) La manifestation ondulatoire existe pour les grosses particules
- E) A,B,C,D sont faux

### Exemple :

2	<input type="checkbox"/>	<input checked="" type="checkbox"/>	<input checked="" type="checkbox"/>	<input checked="" type="checkbox"/>	<input type="checkbox"/>
	A	B	C	D	E
	<input type="checkbox"/>	<input type="checkbox"/>	<input type="checkbox"/>	<input type="checkbox"/>	<input type="checkbox"/>

### 16 Réponses possibles :

- A / B / C / D / E
- AB / AC / AD / BC / BD / CD
- ABC / ABD / ACD / **BCD**
- ABCD

# LE CONCOURS : FEUILLE QCM



**Sondage de satisfaction** de la Tut'Rentrée sur le forum Carabins niçois (cliquez sur le lien pour y accéder, ou faites un « copié/collé » )

<https://docs.google.com/spreadsheet/viewform?formkey=dHI4UTJuT2xEcEJFTG1zVIFVvK9zNXc6MQ>

## Sondage de satisfaction de la Tut'Rentrée 2012



La Tut'Rentrée c'est bien ! Si on peut l'améliorer c'est mieux ! :)

On vous demande à chaque fois votre niveau de satisfaction (Tres Bien, Bien, Moyen, Insuffisant, Tres insuffisant) pour les cours, les fiches et les QCMs du concours blanc des différentes matières :

- UE 1 : Chimie Générale, Chimie Organique, Biochimie
- UE 2 : Biologie Cellulaire, Embryo/BDR, Histologie
- UE 3a : Physique, Biophysique
- UE 4 : Biostatistique

Pour que ce sondage soit intéressant et utile pour nous, vous avez la possibilité d'écrire les améliorations à apporter selon vous.

Ce sondage ne vous prendra pas plus de 5 minutes.

Continue »

**NOUS VOUS REMERCIONS POUR  
LE RESPECT DE CES CONSIGNES**

